



**АДМИНИСТРАЦИЯ КИРОВСКОГО ВНУТРИГОРОДСКОГО РАЙОНА ГОРОДСКОГО ОКРУГА САМАРА**

**ЗАКЛЮЧЕНИЕ**

**по результатам публичных слушаний по проекту межевания территории, занимаемой многоквартирными жилыми домами в городском округе Самара в границах улиц Каховской, Ставропольской, Советской, проспекта Юных Пионеров**

25.11.2021 г. Самара, Кировский внутригородской район городского округа Самара

Дата, время и место проведения публичных слушаний: 24.11.2021, в 17.00 часов в здании Администрации Кировского внутригородского района по адресу: пр. Кирова, д. 155А, актовый зал.

Проект, рассмотренный на публичных слушаниях: проект межевания территории, занимаемой многоквартирными жилыми домами в городском округе Самара в границах улиц Каховской, Ставропольской, Советской, проспекта Юных Пионеров.

Количество зарегистрированных участников публичных слушаний, принявших участие в публичных слушаниях – 2 человека.

Дата протокола публичных слушаний: 24.11.2021.

Информирование населения о проведении публичных слушаний обеспечено:

- размещением постановления Администрации Кировского внутригородского района городского округа Самара от 25.10.2021 № 77 «Об организации и проведении публичных слушаний по проекту межевания территории, занимаемой многоквартирными жилыми домами в городском округе Самара в границах улиц Каховской, Ставропольской, Советской, проспекта Юных Пионеров» в сети Интернет на официальном сайте Администрации городского округа Самара в подразделе «Кировский район. Официальное опубликование» и опубликованием в газете «Самарская Газета»;

- размещением Оповещения о начале публичных слушаний от 26.10.2021 в сети Интернет на официальном сайте Администрации городского округа Самара в подразделе «Кировский район. Официальное опубликование» и опубликованием в газете «Самарская Газета»;

В период с 09.11.2021 по 24.11.2021 предложений и замечаний участников публичных слушаний, являющихся участниками публичных слушаний и постоянно проживающих на территории, в пределах которой проводятся публичные слушания, и иных участников публичных слушаний не поступало.

Администрацией Кировского внутригородского района городского округа Самара были обнаружены неточности по проекту межевания территории:

на чертеже утверждаемой части ПМТ уточнить:

- условные обозначения красных линий (существующих, отменяемых, утверждаемых);

- условные обозначения точек красных линий (существующих, отменяемых, утверждаемых).

Администрация Кировского внутригородского района городского округа Самара рекомендует принять проект межевания территории, занимаемой многоквартирными жилыми домами в городском округе Самара в границах улиц Каховской, Ставропольской, Советской, проспекта Юных Пионеров с учетом представленных замечаний.

Выводы по результатам публичных слушаний:

1. Признать публичные слушания по проекту межевания территории, занимаемой многоквартирными жилыми домами в городском округе Самара в границах улиц Каховской, Ставропольской, Советской, проспекта Юных Пионеров, состоявшимися.

2. Направить в адрес Главы городского округа Самара протокол и заключение публичных слушаний для принятия решения.

3. Решение, принятое по итогам публичных слушаний, в виде заключения разместить 30.11.2021 в сети Интернет на официальном сайте Администрации городского округа Самара в подразделе «Кировский район. Официальное опубликование» и опубликовать в СМИ «Самарская Газета».

**Организатор публичных слушаний:**

**Главы Кировского  
внутригородского района  
городского округа Самара И.А.Рудаков**

**Председательствующий:  
Заместитель главы Кировского  
внутригородского района  
городского округа Самара М.Н.Чернов**

**Секретарь:  
Начальник отдела архитектуры  
Администрации Кировского  
внутригородского района  
городского округа Самара Д.М.Калимуллина**

**ПРЕЗИДИУМ СОВЕТА ДЕПУТАТОВ  
ПРОМЫШЛЕННОГО ВНУТРИГОРОДСКОГО РАЙОНА ГОРОДСКОГО ОКРУГА САМАРА**

**РЕШЕНИЕ**

от « 29 » ноября 2021 г. № 20

**О назначении даты и утверждении проекта повестки семнадцатого заседания Совета депутатов  
Промышленного внутригородского района городского округа Самара второго созыва**

Рассмотрев вопрос о проведении семнадцатого заседания Совета депутатов Промышленного внутригородского района городского округа Самара второго созыва, Президиум Совета депутатов Промышленного внутригородского района городского округа Самара

**РЕШИЛ:**

1. Назначить и провести семнадцатое заседание Совета депутатов Промышленного внутригородского района городского округа Самара второго созыва 1 декабря 2021 года в 16 часов 00 минут.

2. Утвердить проект повестки семнадцатого заседания Совета депутатов Промышленного внутригородского района городского округа Самара второго созыва (прилагается).

3. Настоящее решение вступает в силу со дня его подписания.

**Председатель  
Совета депутатов И.С. Шевцов**

Приложение  
к Решению Президиума  
Совета депутатов Промышленного  
внутригородского района  
городского округа Самара  
№ 20 от « 29 » ноября 2021 г.

ПРОЕКТ

**ПОВЕСТКА  
семнадцатого заседания  
Совета депутатов Промышленного внутригородского района  
городского округа Самара  
второго созыва**

01.12.2021 г.

16.00

1. Об исполнении бюджета Промышленного внутригородского района городского округа Самара Самарской области за 9 месяцев 2021 года.

2. О бюджете Промышленного внутригородского района городского округа Самара Самарской области на 2022 год и на плановый период 2023 и 2024 годов.

**АДМИНИСТРАЦИЯ  
ОКтябрьского внутригородского района  
ГОРОДСКОГО ОКРУГА САМАРА**

**ПОСТАНОВЛЕНИЕ**

29.11.2021 №460

**Об организации и проведении публичных слушаний по планировке территории  
(проект межевания территории), занимаемой многоквартирными жилыми домами  
в городском округе Самара в границах улиц Советской Армии, Пятой просеки**

На основании статей 5.1, 45, 46 Градостроительного кодекса Российской Федерации, статьи 28 Федерального закона от 06 октября 2003 г. № 131-ФЗ «Об общих принципах организации местного самоуправления в Российской Федерации», Закона Самарской области от 06 июля 2015 г. № 74-ГД «О разграничении полномочий между органами местного самоуправления городского округа Самара и внутригородских районов городского округа Самара по решению вопросов местного значения внутригородских районов», Устава Октябрьского внутригородского района городского округа Самара, руководствуясь Положением «О порядке организации и проведения общественных обсуждений, публичных слушаний по вопросам градостроительной деятельности в Октябрьском внутригородском районе городского округа Самара», утвержденным решением Совета депутатов Октябрьского внутригородского района городского округа Самара от 13 августа 2020 г. № 204, ПОСТАНОВЛЯЮ:

1. Назначить проведение публичных слушаний по планировке территории (проект межевания территории), занимаемой многоквартирными жилыми домами в городском округе Самара в границах улиц Советской Армии, Пятой просеки (далее - Проект) согласно документации, разработанной на основании распоряжения Департамента градостроительства городского округа Самара от 06 мая 2021 года № РД-670 «О разрешении Департаменту градостроительства городского округа Самара подготовки проектов межевания территорий, занимаемых многоквартирными жилыми домами в городском округе Самара».

2. Провести публичные слушания по Проекту в период с 30 ноября 2021 года по 30 декабря 2021 года.

3. Инициатором публичных слушаний является Глава Октябрьского внутригородского района городского округа Самара.

4. Назначить организатором публичных слушаний Администрацию Октябрьского внутригородского района городского округа Самара.

5. Администрации Октябрьского внутригородского района городского округа Самара обеспечить:

5.1. Официальное опубликование (обнародование) 30 ноября 2021 года оповещения о начале публичных слушаний в газете «Самарская Газета», на сайте Администрации городского округа Самара [www.samadm.ru](http://www.samadm.ru) в подразделе «Октябрьский внутригородской район. Официальное опубликование».

5.2. Размещение 09 декабря 2021 года Проекта в газете «Самарская Газета», на сайте Администрации городского округа Самара [www.samadm.ru](http://www.samadm.ru) в подразделе «Октябрьский внутригородской район. Официальное опубликование».

5.3. Организацию экспозиции демонстрационных материалов Проекта в помещении Администрации Октябрьского внутригородского района городского округа Самара по адресу: г. Самара, ул. Ново-Садовая, д. 20, в холле 1-го этажа с 09 декабря 2021 года по 21 декабря 2021 года, в рабочие дни с 09.00 до 12.00 и с 14.00 до 16.30 часов.

5.4. Прием предложений и замечаний к Проекту, поступивших от заинтересованных лиц, которые вправе предоставлять их лично или направлять по почте в письменном виде по адресу: 443110, г. Самара, ул. Ново-Садовая, д. 20, либо по электронной почте [oktadm@samadm.ru](mailto:oktadm@samadm.ru) в Администрацию Октябрьского внутригородского района городского округа Самара начиная с 09 декабря 2021 года по 21 декабря 2021 года включительно.

5.5. Проведение собрания участников публичных слушаний по Проекту 21 декабря 2021 года в 15:00 часов в здании Администрации Октябрьского внутригородского района городского округа Самара по адресу: г. Самара, ул. Ново-Садовая, д. 20, актовый зал.

5.6. Подготовку протокола публичных слушаний и заключения о результатах проведения публичных слушаний по Проекту.

5.7. Официальное опубликование (обнародование) 30 декабря 2021 года заключения о результатах публичных слушаний в газете «Самарская Газета», на сайте Администрации городского округа Самара [www.samadm.ru](http://www.samadm.ru) в подразделе «Октябрьский внутригородской район. Официальное опубликование».

5.8. Направление протокола публичных слушаний и заключения о результатах публичных слушаний в течение 3 дней со дня окончания публичных слушаний Главе Октябрьского внутригородского района городского округа Самара.

6. Директору МБУ «Перспектива» Октябрьского внутригородского района городского округа Самара обеспечить предоставление помещения и организационно-техническую поддержку при проведении публичных слушаний.

7. Официально опубликовать (обнародовать) настоящее постановление.

8. Настоящее постановление вступает в силу со дня его опубликования (обнародования).

9. Контроль исполнения настоящего постановления возложить на первого заместителя главы Октябрьского внутригородского района (городское хозяйство).

**Глава Октябрьского внутригородского района  
городского округа Самара А.В.Кузнецов**







# Официальное опубликование

## ОПОВЕЩЕНИЕ о начале публичных слушаний

1. Наименование проекта: Планировка территории (проект межевания территории), занимаемой многоквартирными жилыми домами в городском округе Самара в границах улиц Молодогвардейской, Невской, Циолковского, Осипенко, Ново-Садовой, Первомайской.
2. Перечень информационных материалов к проекту: документация по планировке территории (проект межевания территории), занимаемой многоквартирными жилыми домами в городском округе Самара в границах улиц Молодогвардейской, Невской, Циолковского, Осипенко, Ново-Садовой, Первомайской.
3. Порядок проведения публичных слушаний: в соответствии с Положением «О порядке организации и проведения общественных обсуждений, публичных слушаний по вопросам градостроительной деятельности в Октябрьском внутригородском районе городского округа Самара», утвержденным решением Совета депутатов Октябрьского внутригородского района городского округа Самара от 13.08.2020 № 204.
4. Срок проведения публичных слушаний: с 30.11.2021г. по 30.12.2021г.
5. Дата, место открытия экспозиции или экспозиций проекта: 09.12.2021г. в Администрации Октябрьского внутригородского района городского округа Самара по адресу: г. Самара, ул. Ново-Садовая, д. 20, в холле 1-го этажа.
6. Срок проведения экспозиции или экспозиций проекта, дни и часы, в которые возможно посещение экспозиции или экспозиций: с 09.12.2021г. по 23.12.2021г. в рабочие дни с 09.00 до 12.00 и с 14.00 до 16.30 часов.
7. Форма и порядок внесения участниками публичных слушаний предложений и замечаний, касающихся проекта:
  - в письменной или устной форме в ходе проведения собрания участников публичных слушаний,
  - в письменной форме в адрес Администрации Октябрьского внутригородского района городского округа Самара,
  - посредством записи в книге (журнале) посетителей экспозиции или экспозиций проекта, подлежащего рассмотрению на публичных слушаниях.ф
8. Срок внесения участниками публичных слушаний предложений и замечаний, касающихся проекта: с 09.12.2021г. по 23.12.2021г.
9. Официальный сайт, на котором будет размещен проект, подлежащий рассмотрению на публичных слушаниях, и информационные материалы к нему: сайт Администрации городского округа Самара [www.samadm.ru](http://www.samadm.ru) в подразделе «Октябрьский внутригородской район. Официальное опубликование».
10. Дата, время и место проведения собрания или собраний участников публичных слушаний: 23.12.2021г. в 15:00 часов в здании Администрации Октябрьского внутригородского района городского округа Самара, по адресу: г. Самара, ул. Ново-Садовая, д. 20, актовый зал.

## АДМИНИСТРАЦИЯ ОКТЯБРЬСКОГО ВНУТРИГОРОДСКОГО РАЙОНА ГОРОДСКОГО ОКРУГА САМАРА

### ПОСТАНОВЛЕНИЕ

29.11.2021 №465

#### Об организации и проведении публичных слушаний по планировке территории (проект межевания территории), занимаемой многоквартирными жилыми домами в городском округе Самара в границах улиц Печерской, Революционной, Гагарина, проезда Георгия Митирева

На основании статей 5.1, 45, 46 Градостроительного кодекса Российской Федерации, статьи 28 Федерального закона от 06 октября 2003 г. № 131-ФЗ «Об общих принципах организации местного самоуправления в Российской Федерации», Закона Самарской области от 06 июля 2015 г. № 74-ГД «О разграничении полномочий между органами местного самоуправления городского округа Самара и внутригородских районов городского округа Самара по решению вопросов местного значения внутригородских районов», Устава Октябрьского внутригородского района городского округа Самара, руководствуясь Положением «О порядке организации и проведения общественных обсуждений, публичных слушаний по вопросам градостроительной деятельности в Октябрьском внутригородском районе городского округа Самара», утвержденным решением Совета депутатов Октябрьского внутригородского района городского округа Самара от 13 августа 2020 г. № 204, ПОСТАНОВЛЯЮ:

1. Назначить проведение публичных слушаний по планировке территории (проект межевания территории), занимаемой многоквартирными жилыми домами в городском округе Самара в границах улиц Печерской, Революционной, Гагарина, проезда Георгия Митирева (далее - Проект) согласно документации, разработанной на основании распоряжения Департамента градостроительства городского округа Самара от 06 мая 2021 года № РД-670 «О разрешении Департаменту градостроительства городского округа Самара подготовки проектов межевания территорий, занимаемых многоквартирными жилыми домами в городском округе Самара».
2. Провести публичные слушания по Проекту в период с 30 ноября 2021 года по 30 декабря 2021 года.
3. Инициатором публичных слушаний является Глава Октябрьского внутригородского района городского округа Самара.
4. Назначить организатором публичных слушаний Администрацию Октябрьского внутригородского района городского округа Самара.
5. Администрации Октябрьского внутригородского района городского округа Самара обеспечить:
  - 5.1. Официальное опубликование (обнародование) 30 ноября 2021 года оповещения о начале публичных слушаний в газете «Самарская Газета», на сайте Администрации городского округа Самара [www.samadm.ru](http://www.samadm.ru) в подразделе «Октябрьский внутригородской район. Официальное опубликование».
  - 5.2. Размещение 09 декабря 2021 года Проекта в газете «Самарская Газета», на сайте Администрации городского округа Самара [www.samadm.ru](http://www.samadm.ru) в подразделе «Октябрьский внутригородской район. Официальное опубликование».
  - 5.3. Организацию экспозиции демонстрационных материалов Проекта в помещении Администрации Октябрьского внутригородского района городского округа Самара по адресу: г. Самара, ул. Ново-Садовая, д. 20, в холле 1-го этажа с 09 декабря 2021 года по 23 декабря 2021 года, в рабочие дни с 09.00 до 12.00 и с 14.00 до 16.30 часов.
  - 5.4. Прием предложений и замечаний к Проекту, поступивших от заинтересованных лиц, которые вправе предоставлять их лично или направлять по почте в письменном виде по адресу: 443110, г. Самара, ул. Ново-Садовая, д. 20, либо по электронной почте [oktadm@samadm.ru](mailto:oktadm@samadm.ru) в Администрацию Октябрьского внутригородского района городского округа Самара начиная с 09 декабря 2021 года по 23 декабря 2021 года включительно.
  - 5.5. Проведение собрания участников публичных слушаний по Проекту 23 декабря 2021 года в 16:00 часов в здании Администрации Октябрьского внутригородского района городского округа Самара по адресу: г. Самара, ул. Ново-Садовая, д. 20, актовый зал.
  - 5.6. Подготовку протокола публичных слушаний и заключения о результатах проведения публичных слушаний по Проекту.
  - 5.7. Официальное опубликование (обнародование) 30 декабря 2021 года заключения о результатах публичных слушаний в газете «Самарская Газета», на сайте Администрации городского округа Самара [www.samadm.ru](http://www.samadm.ru) в подразделе «Октябрьский внутригородской район. Официальное опубликование».
  - 5.8. Направление протокола публичных слушаний и заключения о результатах публичных слушаний в течение 3 дней со дня окончания публичных слушаний Главе Октябрьского внутригородского района городского округа Самара.
  - 5.9. Директору МБУ «Перспектива» Октябрьского внутригородского района городского округа Самара обеспечить предоставление помещения и организационно-техническую поддержку при проведении публичных слушаний.
  - 5.10. Официально опубликовать (обнародовать) настоящее постановление.
  - 5.11. Настоящее постановление вступает в силу со дня его опубликования (обнародования).
  - 5.12. Контроль исполнения настоящего постановления возложить на первого заместителя главы Октябрьского внутригородского района (городское хозяйство).

Глава Октябрьского внутригородского района  
городского округа Самара А.В.Кузнецов

## ОПОВЕЩЕНИЕ о начале публичных слушаний

1. Наименование проекта: Планировка территории (проект межевания территории), занимаемой многоквартирными жилыми домами в городском округе Самара в границах улиц Печерской, Революционной, Гагарина, проезда Георгия Митирева.
2. Перечень информационных материалов к проекту: документация по планировке территории (проект межевания территории), занимаемой многоквартирными жилыми домами в городском округе Самара в границах улиц Печерской, Революционной, Гагарина, проезда Георгия Митирева.
3. Порядок проведения публичных слушаний: в соответствии с Положением «О порядке организации и проведения общественных обсуждений, публичных слушаний по вопросам градостроительной деятельности в Октябрьском внутригородском районе городского округа Самара», утвержденным решением Совета депутатов Октябрьского внутригородского района городского округа Самара от 13.08.2020 № 204.
4. Срок проведения публичных слушаний: с 30.11.2021г. по 30.12.2021г.
5. Дата, место открытия экспозиции или экспозиций проекта: 09.12.2021г. в Администрации Октябрьского внутригородского района городского округа Самара по адресу: г. Самара, ул. Ново-Садовая, д. 20, в холле 1-го этажа.
6. Срок проведения экспозиции или экспозиций проекта, дни и часы, в которые возможно посещение экспозиции или экспозиций: с 09.12.2021г. по 23.12.2021г. в рабочие дни с 09.00 до 12.00 и с 14.00 до 16.30 часов.
7. Форма и порядок внесения участниками публичных слушаний предложений и замечаний, касающихся проекта:
  - в письменной или устной форме в ходе проведения собрания участников публичных слушаний,
  - в письменной форме в адрес Администрации Октябрьского внутригородского района городского округа Самара,
  - посредством записи в книге (журнале) посетителей экспозиции или экспозиций проекта, подлежащего рассмотрению на публичных слушаниях.
8. Срок внесения участниками публичных слушаний предложений и замечаний, касающихся проекта: с 09.12.2021г. по 23.12.2021г.
9. Официальный сайт, на котором будет размещен проект, подлежащий рассмотрению на публичных слушаниях, и информационные материалы к нему: сайт Администрации городского округа Самара [www.samadm.ru](http://www.samadm.ru) в подразделе «Октябрьский внутригородской район. Официальное опубликование».
10. Дата, время и место проведения собрания или собраний участников публичных слушаний: 23.12.2021г. в 16:00 часов в здании Администрации Октябрьского внутригородского района городского округа Самара, по адресу: г. Самара, ул. Ново-Садовая, д. 20, актовый зал.

## АДМИНИСТРАЦИЯ ГОРОДСКОГО ОКРУГА САМАРА

### ПОСТАНОВЛЕНИЕ

от 26.11.2021 № 859

#### О внесении изменений в муниципальную программу городского округа Самара «Цветущий город» на 2016 - 2025 годы, утвержденную постановлением Администрации городского округа Самара от 31.03.2016 № 361

В соответствии с Федеральным законом от 06.10.2003 № 131-ФЗ «Об общих принципах организации местного самоуправления в Российской Федерации», постановлением Администрации городского округа Самара от 12.10.2015 № 1126 «Об утверждении Порядка разработки, реализации и оценки эффективности муниципальных программ городского округа Самара» постановляю:

1. Внести в муниципальную программу городского округа Самара «Цветущий город» на 2016 - 2025 годы, утвержденную постановлением Администрации городского округа Самара от 31.03.2016 № 361 (далее – Программа), следующие изменения:
  - 1.1. В разделе «Объемы бюджетных ассигнований Программы» паспорта Программы цифры «840 601,0» заменить цифрами «839 757,3», цифры «91 218,4» заменить цифрами «90 374,7».
  - 1.2. В Программе:
    - 1.2.1. В таблице раздела 3 «Перечень показателей (индикаторов) Программы с расшифровкой плановых значений по годам ее реализации»:
      - 1.2.1.1. Пункты 2.1 и 2.2 изложить в следующей редакции:

2.1.	Количество вновь установленных ландшафтных скульптур	шт.	2016 - 2025		11	16	20	1	20	9	8	20	20	20	145
2.2.	Количество вновь установленных устройств для мобильного и вертикального озеленения (с посадкой цветов)	шт.	2016 - 2025		40	284	145	198	193	71	84	71	71	71	1228

- 1.2.1.2. Пункт 2.4 изложить в следующей редакции:

2.4.	Количество социально-культурных мероприятий, проведенных в целях демонстрации опыта и результатов работы в сфере озеленения и цветоводства	шт.	2016, 2017, 2019, 2022 -2025		1	1		1			1	1	1	1	7
------	--	-----	------------------------------	--	---	---	--	---	--	--	---	---	---	---	---

- 1.2.2. В разделе 5 «Обоснование ресурсного обеспечения Программы»:
  - 1.2.2.1. В абзаце вторым цифры «840 601,0» заменить цифрами «839 757,3».
  - 1.2.2.2. В абзаце восьмом цифры «91 218,4» заменить цифрами «90 374,7».
- 1.3. Приложение № 1 к Программе изложить в редакции согласно приложению к настоящему постановлению.
2. Настоящее постановление вступает в силу со дня его официального опубликования.
3. Контроль за выполнением настоящего постановления возложить на первого заместителя главы городского округа Самара Василенко В.А.

Исполняющий обязанности  
Главы городского округа В.А.Василенко



## Официальное опубликование

ПРИЛОЖЕНИЕ  
к постановлению Администрации  
городского округа Самара  
от 26.11.2021 № 859

ПРИЛОЖЕНИЕ № 1  
к муниципальной программе  
городского округа Самара  
«Цветущий город» на 2016 - 2025 годы

Перечень мероприятий муниципальной программы городского округа Самара «Цветущий город» на 2016 - 2025 годы

№ п/п	Наименование цели, задачи, мероприятия	Ответственные исполнители	Соисполнители	Сроки реализации	Объем финансирования по годам (в разрезе источников финансирования), тыс. руб.											Ожидаемый результат
					2016	2017	2018	2019	2020	2021	2022	2023	2024	2025	Всего	
1	2	3	4	5	6	7	8	9	10	11	12	13	14	15	16	17
Цель - формирование эстетико-художественных качеств городской среды методом ландшафтной архитектуры																
Задача 1. Развитие цветочного оформления территории городского округа																
1.1.	Посадка цветов в скверах, на бульварах и на других объектах озеленения (в т.ч. на въездах в городской округ в пределах границ городского округа Самара)	ДГХиЭ		2016 - 2025	48435,9	70779,6	71786,5	70501,3	76530,1	79400,0	79400,0	85879,0	85879,0	85879,0	745460,2	Увеличение в 3 раза по сравнению с 2015 г. площади цветников на территориях скверов, бульваров и других объектов озеленения
	в том числе кредиторская задолженность					9010,2										
1.2.	Посадка цветов на набережной реки Волги	ДГХиЭ		2016 - 2025	2121,0	2258,9	2383,1	2514,2	2652,5	2607,0	2712,0	2820,0	2820,0	2820,0	23587,7	Внедрение современных подходов к созданию цветников
	в том числе кредиторская задолженность					2121,0										
	Итого				50556,9	73038,5	74169,6	73015,5	79182,6	82007,0	82112,0	88699,0	88699,0	88699,0	769047,9	
	в том числе кредиторская задолженность					11131,2										
Задача 2. Внедрение приемов ландшафтной архитектуры в озеленении городского округа																
2.1.	Установка ландшафтных скульптур (в т.ч. на въездах в городской округ в пределах границ городского округа Самара)	ДГХиЭ		2016 - 2025	982,8	4264,0	4669,3	157,5	1958,2	6460,7	863,8	2085,0	2085,0	2085,0	24628,5	Создание на территории городского округа новых композиций с использованием приемов ландшафтной архитектуры
	в том числе кредиторская задолженность					982,8										
2.2.	Установка устройств для мобильного и вертикального озеленения с посадкой цветов (в т.ч. на въездах в городской округ в пределах границ городского округа Самара)	ДГХиЭ		2016 - 2025	1317,4	5392,5	3415,0	2228,6	2346,8	622,0	1868,1	672,8	672,8	672,8	18002,5	Увеличение в 6 раз по сравнению с 2015 г. количества установленных на территории городского округа устройств для мобильного и вертикального озеленения
	в том числе кредиторская задолженность					1206,3										
2.3.	Посадка кустарников (в т.ч. на въездах в городской округ в пределах границ городского округа Самара)	ДГХиЭ		2016 - 2025	1293,2	3442,4	2862,1	2351,3	2479,5	1285,0	2797,0	2908,9	2908,9	2908,9	23944,0	Насыщение объектов городского озеленения цветущими и декоративно-лиственными кустарниками
	в том числе кредиторская задолженность					1293,2										
2.4.	Проведение социально-культурного мероприятия «Фестиваль цветов»	ДГХиЭ (с 31.03.2016 до 26.06.2017, с 11.01.2019) ДФКиС (с 26.06.2017 до 11.01.2019)		2016, 2019, 2022 - 2025	1090,3			246,6				300,0	300,0	300,0	2536,9	Создание условий для демонстрации юридическими и физическими лицами опыта и результатов работы в сфере озеленения и цветоводства посредством организации и проведения ежегодных социально-культурных мероприятий (фестивалей)
	в том числе кредиторская задолженность														1597,5	
	Итого				4683,7	14696,4	10946,4	4984,0	6784,5	8367,7	5828,9	5966,7	5966,7	5966,7	70709,4	
	в том числе кредиторская задолженность					3482,3										
	Всего по Программе				55240,6	87734,9	85116,0	77999,5	85967,1	90374,7	87940,9	94665,7	94665,7	94665,7	839757,3	
	в том числе кредиторская задолженность					14613,5										

Первый заместитель главы городского округа Самара  
В.А.Василенко

**АДМИНИСТРАЦИЯ  
ГОРОДСКОГО ОКРУГА САМАРА**

**ПОСТАНОВЛЕНИЕ**

от 26.11.2021 № 860

**О внесении изменений в муниципальную программу городского округа Самара «Повышение безопасности дорожного движения в городском округе Самара» на 2021 - 2025 годы, утвержденную постановлением Администрации городского округа Самара от 30.12.2020 № 1070**

В соответствии с постановлением Администрации городского округа Самара от 12.10.2015 № 1126 «Об утверждении Порядка разработки, реализации и оценки эффективности муниципальных программ городского округа Самара» постановляю:

1. Внести в муниципальную программу городского округа Самара «Повышение безопасности дорожного движения в городском округе Самара» на 2021 - 2025 годы, утвержденную постановлением Администрации городского округа Самара от 30.12.2020 № 1070 (далее – Программа), следующие изменения:

1.1. Абзацы второй - третий раздела «Объемы бюджетных ассигнований муниципальной программы» паспорта Программы изложить в следующей редакции:

«Общий объем финансирования Программы составляет 585 915,7 тыс. руб., в том числе:

в 2021 году – 121 562,1 тыс. руб.».

1.2. В Программе:

1.2.1. Пункты 1.6 - 1.9 таблицы раздела 3 «Перечень показателей (индикаторов) муниципальной программы с расшифровкой плановых значений по годам ее реализации и за весь период ее реализации» изложить в следующей редакции:

1.6.	Протяженность установленных на участках улично-дорожной сети городского округа Самара пешеходных ограждений	метров погонных	2021 - 2025		1738	940	904	869	869	5320
1.7.	Площадь нанесенных линий дорожной разметки на автомобильных дорогах местного значения городского округа Самара	кв.м	2021 - 2025		72400	83462	80252	77165	77165	390444
1.8.	Количество установленных (замененных) дорожных знаков	ед.	2021 - 2025		1500	1511	1453	1397	1397	7258
1.9.	Количество установленных локальных светофорных объектов	ед.	2021 - 2025		10	24	23	22	22	101

1.2.2. Абзацы второй - третий раздела 5 «Обоснование ресурсного обеспечения муниципальной программы» изложить в следующей редакции:

«Общий объем финансирования Программы составляет 585 915,7 тыс. руб., в том числе:

в 2021 году – 121 562,1 тыс. руб.».

1.3. Приложение № 1 к Программе изложить в редакции согласно приложению к настоящему постановлению.

2. Настоящее постановление вступает в силу со дня его официального опубликования.

3. Контроль за выполнением настоящего постановления возложить на заместителя главы городского округа – руководителя Департамента транспорта Администрации городского округа Самара Маркина С.И.

Исполняющий обязанности  
Главы городского округа В.А.Василенко

# Официальное опубликование

ПРИЛОЖЕНИЕ  
к постановлению Администрации  
городского округа Самара  
от 26.11.2021 № 860

ПРИЛОЖЕНИЕ № 1  
к муниципальной программе городского  
округа Самара «Повышение безопасности  
дорожного движения в городском округе  
Самара» на 2021 - 2025 годы

Перечень  
мероприятий муниципальной программы городского округа Самара «Повышение безопасности  
дорожного движения в городском округе Самара» на 2021 - 2025 годы

№ п/п	Наименование цели, задачи, мероприятия	Ответственный исполнитель	Исполнитель мероприятия	Срок реализации	Объем финансирования по годам (в разрезе источников финансирования), тыс. руб.						Ожидаемый результат
					2021	2022	2023	2024	2025	Всего	
1	2	3	4	5	6	7	8	9	10	11	12
Цель: повышение безопасности дорожного движения в городском округе Самара											
Задача: обеспечение выполнения мероприятий, направленных на предупреждение причин возникновения дорожно-транспортных происшествий и снижение тяжести их последствий											
1.1.	Создание и размещение на телеканале тематических телевизионных передач, направленных на предупреждение дорожно-транспортного травматизма, повышение правосознания, ответственности и культуры безопасного поведения участников дорожного движения разных возрастных категорий	ДТ	УИА, Администрация г.о. Самара	2021 - 2025	486,9	506,4	564,2	586,8	651,0	2 795,3	Профилактика нарушений ПДД среди населения
1.2.	Создание и размещение на телеканале роликов, направленных на предупреждение дорожно-транспортного травматизма, повышение правосознания, ответственности и культуры безопасного поведения участников дорожного движения разных возрастных категорий	ДТ	УИА, Администрация г.о. Самара	2021 - 2025	675,3	702,3	801,2	832,3	943,2	3 954,3	Профилактика нарушений ПДД среди населения
1.3.	Оснащение муниципальных образовательных учреждений городского округа Самара оборудованием (уголки по правилам дорожного движения, тренажеры, компьютерные программы и др.), научно-методическими материалами, печатными и электронными учебными пособиями по обучению детей безопасному участию в дорожном движении	ДТ	ДО	2021 - 2025	209,9	230,8	252,8	274,5	294,8	1 262,8	Профилактика нарушений ПДД среди детей
1.4.	Проведение городских массовых мероприятий (конкурсы, викторины, фестивали, профильные смены активистов отрядов юных инспекторов движения и др.) по предупреждению детского дорожно-транспортного травматизма, участие в областных конкурсах по предупреждению детского дорожно-транспортного травматизма	ДТ	ДО	2021 - 2025	190,0	190,0	190,0	190,0	190,0	950,0	Профилактика нарушений ПДД среди детей
1.5.	Установка на участках улично-дорожной сети городского округа Самара пешеходных ограждений	ДТ	ДГХиЭ	2021 - 2025	8 860,0	5 000,0	5 000,0	5 000,0	5 000,0	28 860,0	Удовлетворение потребности населения в безопасных условиях дорожного движения
1.6.	Нанесение линий дорожной разметки на автомобильных дорогах местного значения городского округа Самара	ДТ	ДГХиЭ	2021 - 2025	70 694,0	85 000,0	85 000,0	85 000,0	85 000,0	410 694,0	Удовлетворение потребности населения в безопасных условиях дорожного движения
1.7.	Установка (замена) дорожных знаков	ДТ	ДГХиЭ	2021 - 2025	9 518,1	10 000,0	10 000,0	10 000,0	10 000,0	49 518,1	Удовлетворение потребности населения в безопасных условиях дорожного движения
1.8.	Установка локальных светофорных объектов	ДТ	ДГХиЭ	2021 - 2025	7 881,2	20 000,0	20 000,0	20 000,0	20 000,0	87 881,2	Удовлетворение потребности населения в безопасных условиях дорожного движения
Итого по Программе:					98 515,4	121 629,5	121 808,2	121 883,6	122 079,0	585 915,7	

**Заместитель главы городского округа –  
руководитель Департамента транспорта  
Администрации городского округа Самара С.И.Маркин**

**АДМИНИСТРАЦИЯ  
ГОРОДСКОГО ОКРУГА САМАРА**

**ПОСТАНОВЛЕНИЕ**

от 26.11.2021 № 861

**О внесении изменений в постановление Администрации городского округа Самара от 18.12.2018 № 999 «Об установлении регулируемых тарифов на перевозки пассажиров и багажа по муниципальным маршрутам регулярных перевозок автомобильным и городским наземным электрическим транспортом и тарифов на перевозки пассажиров и провоз ручной клади сверх установленных норм метрополитеном по муниципальным маршрутам»**

В соответствии с Федеральным законом от 06.10.2003 № 131-ФЗ «Об общих принципах организации местного самоуправления в Российской Федерации», Федеральным законом от 13.07.2015 № 220-ФЗ «Об организации регулярных перевозок пассажиров и багажа автомобильным транспортом и городским наземным электрическим транспортом в Российской Федерации и о внесении изменений в отдельные законодательные акты Российской Федерации», Федеральным законом от 29.12.2017 № 442-ФЗ «О внеуличном транспорте и о внесении изменений в отдельные законодательные акты Российской Федерации», Законом Самарской области от 05.07.2019 № 74-ГД «О наделении органов местного самоуправления отдельными государственными полномочиями по регулированию тарифов на перевозки пассажиров и провоз ручной клади сверх установленных норм внеуличным транспортом по муниципальным маршрутам», Законом Самарской области от 18.01.2016 № 14-ГД «Об организации регулярных перевозок пассажиров и багажа автомобильным транспортом и городским наземным электрическим транспортом на территории Самарской области, о внесении изменений в отдельные законодательные акты Самарской области и признании утратившими силу отдельных законодательных актов Самарской области»,

Уставом городского округа Самара, постановлением Администрации городского округа Самара от 20.09.2016 № 1297 «Об утверждении Порядка установления регулируемых тарифов на перевозки по муниципальным маршрутам регулярных перевозок на территории городского округа Самара», постановлением Администрации городского округа Самара от 23.08.2019 № 618 «Об утверждении Порядка установления тарифов на перевозки пассажиров и провоз ручной клади сверх установленных норм метрополитеном по муниципальным маршрутам» постановляю:

1. Внести в постановление Администрации городского округа Самара от 18.12.2018 № 999 «Об установлении регулируемых тарифов на перевозки пассажиров и багажа по муниципальным маршрутам регулярных перевозок автомобильным и городским наземным электрическим транспортом и тарифов на перевозки пассажиров и провоз ручной клади сверх установленных норм метрополитеном по муниципальным маршрутам» следующие изменения:

- 1.1. В пункте 1 слова «33 рубля» заменить словами «38 рублей».
- 1.2. Приложение № 2 к постановлению изложить в редакции согласно приложению к настоящему постановлению.
2. Управлению информации и аналитики Аппарата Администрации городского округа Самара довести настоящее постановление до населения через средства массовой информации.
3. Настоящее постановление подлежит официальному опубликованию и вступает в силу с 1 января 2022 г.
4. Контроль за выполнением настоящего постановления возложить на заместителя главы городского округа – руководителя Департамента транспорта Администрации городского округа Самара Маркина С.И.

**Исполняющий обязанности  
Главы городского округа В.А.Василенко**

## Официальное опубликование

ПРИЛОЖЕНИЕ  
к постановлению Администрации  
городского округа Самара  
от 26.11.2021 № 861

ПРИЛОЖЕНИЕ № 2  
к постановлению Администрации  
городского округа Самара  
от 18.12.2018 № 999

Регулируемые тарифы, применяемые для расчетов с пассажирами за перевозку пассажиров и багажа по муниципальным маршрутам регулярных перевозок автомобильным и городским наземным электрическим транспортом, и тарифы, применяемые для расчетов с пассажирами за перевозки пассажиров и провоз ручной клади сверх установленных норм метрополитеном по муниципальным маршрутам

1. За наличный расчет				
№ п/п	Транспорт	Регулируемый тариф/ тариф, применяемый для расчетов с пассажирами, за перевозку одного пассажира (в рублях)	Регулируемый тариф, применяемый для расчетов с пассажирами, за провоз одной единицы багажа/ тариф, применяемый для расчетов с пассажирами за провоз одной единицы ручной клади сверх установленных норм (в рублях)	
1.1.	Городской наземный электрический транспорт (трамваи, троллейбусы), автомобильный транспорт (автобусы), метрополитен	35	35	
2. С использованием единой транспортной карты, с использованием банковской транспортной карты, с использованием бесконтактной банковской карты				
№ п/п	Транспорт	Регулируемый тариф/ тариф, применяемый для расчетов с пассажирами, за перевозку одного пассажира (в рублях)	Регулируемый тариф, применяемый для расчетов с пассажирами, за провоз одной единицы багажа/ тариф, применяемый для расчетов с пассажирами за провоз одной единицы ручной клади сверх установленных норм (в рублях)	
2.1.	Городской наземный электрический транспорт (трамваи, троллейбусы), автомобильный транспорт (автобусы), метрополитен	32,0	32,0	
3. По безлимитной единой транспортной карте				
№ п/п	Транспорт	Регулируемый тариф/ тариф, применяемый для расчетов с пассажирами (в рублях)		
3.1.	Городской наземный электрический транспорт (трамваи, троллейбусы), автомобильный транспорт (автобусы), метрополитен	1985,0		
4. По карте школьника (для учащихся общеобразовательных учреждений)				
№ п/п	Транспорт	Регулируемый тариф/ тариф, применяемый для расчетов с пассажирами, за перевозку одного пассажира (в рублях)	Регулируемый тариф, применяемый для расчетов с пассажирами, за провоз одной единицы ручной клади сверх установленных норм (в рублях)	
4.1.	Городской наземный электрический транспорт (трамваи, троллейбусы), автомобильный транспорт (автобусы), метрополитен	16,6	16,6	
5. По безлимитной карте школьника (для учащихся общеобразовательных учреждений)				
№ п/п	Транспорт	Регулируемый тариф/ тариф, применяемый для расчетов с пассажирами (в рублях)		
5.1.	Городской наземный электрический транспорт (трамваи, троллейбусы), автомобильный транспорт (автобусы), метрополитен	640		
6. По студенческой карте (для студентов (курсантов) очных отделений учреждений профессионального образования)				
№ п/п	Транспорт	Регулируемый тариф/ тариф, применяемые для расчетов с пассажирами, за перевозку одного пассажира (в рублях)	Регулируемый тариф, применяемый для расчетов с пассажирами, за провоз одной единицы багажа/ тариф, применяемый для расчетов с пассажирами за провоз одной единицы ручной клади сверх установленных норм (в рублях)	
6.1.	Городской наземный электрический транспорт (трамваи, троллейбусы), автомобильный транспорт (автобусы), метрополитен	17,00	17,00	
7. По безлимитной студенческой карте (для студентов (курсантов) очных отделений учреждений профессионального образования)				
№ п/п	Транспорт	Регулируемый тариф/ тариф, применяемые для расчетов с пассажирами (в рублях)		
7.1.	Городской наземный электрический транспорт (трамваи, троллейбусы), автомобильный транспорт (автобусы), метрополитен	850		
8. Проезд студентов (курсантов) очных отделений учреждений профессионального образования (при активации (пополнении) безлимитной студенческой карты на определенное количество поездок)				
№ п/п	Транспорт	Количество поездок	Регулируемый тариф/ тариф, применяемые для расчетов с пассажирами (в рублях)	Срок действия
8.1.	Городской наземный электрический транспорт (трамваи, троллейбусы), автомобильный транспорт (автобусы), метрополитен	20	330	До окончания календарного месяца
		40	660	

Заместитель главы городского округа – руководитель Департамента транспорта Администрации городского округа Самара С.И. Маркин

АДМИНИСТРАЦИЯ  
ГОРОДСКОГО ОКРУГА САМАРА

ПОСТАНОВЛЕНИЕ

от 29.11.2021 № 862

**О внесении изменений в ведомственную целевую программу городского округа Самара «Развитие лифтового хозяйства городского округа Самара» на 2019 - 2021 годы, утвержденную постановлением Администрации городского округа Самара от 28.12.2018 № 1077**

В соответствии с постановлением Администрации городского округа Самара от 14.09.2011 № 1078 «Об утверждении Порядка разработки, утверждения и реализации ведомственных целевых программ городского округа Самара» в целях приведения муниципального правового акта городского округа Самара в соответствие с действующим законодательством постановляю:

1. Внести в ведомственную целевую программу городского округа Самара «Развитие лифтового хозяйства городского округа Самара» на 2019 - 2021 годы, утвержденную постановлением Администрации городского округа Самара от 28.12.2018 № 1077 (далее – Программа), следующие изменения:

- 1.1. В Программе:
  - 1.1.1. В абзаце четвертом раздела 1 «Характеристика проблемы, анализ причин ее возникновения, целесообразность и необходимость ее решения на ведомственном уровне программным методом» слова «3211 лифтов (46,5%)» заменить словами «3215 лифтов (46,6%)».
  - 1.1.2. В разделе 3 «Ожидаемые результаты реализации Программы и целевые индикаторы Программы»:
    - 1.1.2.1. Абзац первый изложить в следующей редакции: «По состоянию на начало 2021 года в городском округе Самара требуется замена 3215 лифтов, выработавших нормативные сроки эксплуатации.».
    - 1.1.2.2. В абзаце восьмом цифры «3211» заменить цифрами «3215».
  - 1.2. Приложение № 1 к Программе изложить в редакции согласно приложению № 1 к настоящему постановлению.
  - 1.3. Приложение № 4 к Программе изложить в редакции согласно приложению № 2 к настоящему постановлению.
2. Настоящее постановление вступает в силу со дня его официального опубликования.
3. Контроль за выполнением настоящего постановления возложить на первого заместителя главы городского округа Самара Василенко В.А.

Глава городского округа  
Е.В.Лапушкина

ПРИЛОЖЕНИЕ № 1  
к постановлению Администрации  
городского округа Самара  
от 29.11.2021 № 862

ПРИЛОЖЕНИЕ № 1  
к ведомственной целевой  
программе городского округа Самара  
«Развитие лифтового хозяйства городского округа Самара»  
на 2019 - 2021 годы

Перечень целевых индикаторов (показателей) ведомственной целевой программы городского округа Самара «Развитие лифтового хозяйства городского округа Самара» на 2019 - 2021 годы

№ п/п	Наименование целевого индикатора (показателя)	Единица измерения	Значение целевого индикатора (показателя)			
			Всего	2019	2020	2021
1	2	3	4	5	6	7
1.	Количество замененных лифтов в многоквартирных домах	шт.	14	5	4	5
2.	Доля лифтов, замененных в многоквартирных домах, по отношению к общему количеству лифтов, отработавших нормативный срок эксплуатации (25 лет)	%	0,43	0,15	0,12	0,16
3.	Доля лиц, получивших субсидии в долях возмещения затрат в связи с выполнением работ по капитальному ремонту и (или) реконструкции многоквартирных домов на территории городского округа Самара (в части затрат на замену лифтов, отработавших нормативный срок эксплуатации, расположенных в жилых домах городского округа Самара), от числа обратившихся	%	100	0	0	100

Заместитель главы городского округа – руководитель  
Департамента городского хозяйства и экологии  
Администрации городского округа Самара О.В.Ивахин

ПРИЛОЖЕНИЕ № 2  
к постановлению Администрации  
городского округа Самара  
от 29.11.2021 № 862

ПРИЛОЖЕНИЕ № 4  
к ведомственной целевой программе  
городского округа Самара «Развитие  
лифтового хозяйства городского округа Самара» на 2019 - 2021 годы

Перечень лифтов, отработавших  
нормативный срок эксплуатации 25 лет

№ п/п	Год принятия на техническое обслуживание	Район	Адрес	Подъезд	Остановки	Этажи	Г/п
1.	1964	Советский	ул. Мориса Тореза, д. 123	1-1	9	9	320
2.	1966	Железнодорожный	ул. Гагарина, д. 11	1-1	9	9	400
3.	1966	Железнодорожный	ул. Гагарина, д. 29	1-1	9	9	400
4.	1966	Советский	ул. Аэродромная, д. 100	1-1	9	9	320



## Официальное опубликование

№ п/п	Год принятия на техническое обслуживание	Район	Адрес	Подъезд	Остановки	Этажи	Г/п
5.	1967	Железнодорожный	ул. Тухачевского, д. 253	1-1	9	9	400
6.	1967	Советский	ул. Аэродромная, д. 87	1-1	9	9	320
7.	1967	Советский	ул. Мориса Тореза, д. 93	1-1	9	9	320
8.	1970	Советский	ул. Промышленности, д. 305	2-1	9	9	320
9.	1971	Железнодорожный	ул. Спортивная, д. 3	1-1	9	9	320
10.	1971	Железнодорожный	ул. Спортивная, д. 3	2-1	9	9	320
11.	1971	Промышленный	ул. Металлистов, д. 5	1-1	9	9	320
12.	1971	Промышленный	ул. Физкультурная, д. 137	1-1	9	9	320
13.	1971	Кировский	ул. Ташкентская, д. 146	1-1	9	9	400
14.	1971	Кировский	ул. Ташкентская, д. 146	2-1	9	9	400
15.	1971	Кировский	ул. Ташкентская, д. 188	1-1	9	9	400
16.	1971	Кировский	ул. Ташкентская, д. 188	2-1	9	9	400
17.	1971	Кировский	ул. Ташкентская, д. 188	3-1	9	9	400
18.	1971	Кировский	ул. Ташкентская, д. 188	4-1	9	9	400
19.	1971	Кировский	ул. Георгия Димитрова, д. 76	4-1	9	9	400
20.	1971	Самарский	ул. Ленинградская, д. 60	1-1	9	9	400
21.	1972	Промышленный	ул. Юбилейная, д. 2	1-1	9	9	350
22.	1972	Кировский	ул. Ташкентская, д. 154	1-1	9	9	400
23.	1972	Кировский	ул. Ташкентская, д. 154	2-1	9	9	400
24.	1972	Кировский	ул. Ташкентская, д. 148	1-1	9	9	400
25.	1972	Кировский	ул. Ташкентская, д. 148	2-1	9	9	400
26.	1972	Железнодорожный	ул. Арцыбушевская, д. 3	2-1	10	10	400
27.	1973	Железнодорожный	ул. Революционная, д. 135/50	1-1	8	8	350
28.	1973	Октябрьский	ул. Гаражная, д. 20	2-1	9	9	320
29.	1973	Октябрьский	ул. Гаражная, д. 20	3-1	9	9	320
30.	1973	Кировский	ул. Гвардейская, д. 13	2-1	9	9	320
31.	1973	Кировский	ул. Гвардейская, д. 13	1-1	9	9	320
32.	1973	Кировский	ул. Гвардейская, д. 15	2-1	9	9	320
33.	1973	Промышленный	пр. Кирова, д. 210	1-1	9	9	400
34.	1973	Промышленный	пр. Кирова, д. 210	2-1	9	9	400
35.	1973	Промышленный	пр. Кирова, д. 210	3-1	9	9	400
36.	1974	Железнодорожный	ул. Авроры, д. 92	1-1	9	9	320
37.	1974	Железнодорожный	ул. Мяги, д. 8	1-1	9	9	320
38.	1974	Железнодорожный	ул. Партизанская, д. 116А	1-1	9	9	320
39.	1974	Железнодорожный	ул. Революционная, д. 149	1-1	9	9	320
40.	1974	Промышленный	ул. Ново-Вокзальная, д. 217	1-1	9	9	350
41.	1974	Промышленный	ул. Ново-Вокзальная, д. 217	2-1	9	9	350
42.	1974	Промышленный	ул. Ново-Вокзальная, д. 217	3-1	9	9	350
43.	1974	Промышленный	ул. Ново-Вокзальная, д. 217	4-1	9	9	350
44.	1974	Промышленный	ул. Двадцать второго Партсъезда, д. 181	1-1	9	9	350
45.	1974	Промышленный	ул. Фадеева, д. 48	1-1	9	9	320
46.	1974	Промышленный	ул. Фадеева, д. 48	2-1	9	9	320
47.	1974	Промышленный	ул. Фадеева, д. 48	3-1	9	9	320
48.	1974	Промышленный	ул. Фадеева, д. 48	4-1	9	9	320
49.	1974	Кировский	пр. Карла Маркса, д. 463	1-1	9	9	320
50.	1974	Кировский	пр. Карла Маркса, д. 463	2-1	9	9	320
51.	1974	Кировский	пр. Карла Маркса, д. 487	2-1	9	9	350
52.	1974	Кировский	пр. Карла Маркса, д. 487	3-1	9	9	350
53.	1974	Кировский	пр. Карла Маркса, д. 487	1-1	9	9	350
54.	1974	Кировский	пр. Металлургов, д. 23	3-1	9	9	320
55.	1974	Кировский	пр. Металлургов, д. 23	1-1	9	9	320
56.	1974	Кировский	пр. Металлургов, д. 23	4-1	9	9	320
57.	1974	Кировский	пр. Металлургов, д. 23	2-1	9	9	320
58.	1974	Кировский	ул. Свободы, д. 232	1-1	9	9	320
59.	1974	Кировский	ул. Черемшанская, д. 254	1-1	9	9	350
60.	1974	Кировский	ул. Черемшанская, д. 254	2-1	9	9	350
61.	1974	Кировский	ул. Черемшанская, д. 256	1-1	9	9	320
62.	1974	Кировский	ул. Черемшанская, д. 256	2-1	9	9	320
63.	1974	Советский	пр. Карла Маркса, д. 250	1-1	9	9	400
64.	1974	Советский	ул. Промышленности, д. 313	1-1	9	9	320
65.	1974	Советский	ул. Промышленности, д. 313	2-1	9	9	320
66.	1974	Советский	ул. Промышленности, д. 281	1-1	9	9	320
67.	1974	Советский	ул. Промышленности, д. 285	1-1	9	9	320
68.	1974	Октябрьский	ул. Челюскинцев, д. 17	2-1	9	9	320
69.	1974	Октябрьский	ул. Челюскинцев, д. 17	3-1	9	9	320
70.	1974	Октябрьский	ул. Челюскинцев, д. 17	4-1	9	9	320
71.	1974	Самарский	ул. Ленинградская, д. 83	1-1	7	7	400
72.	1974	Самарский	ул. Ленинградская, д. 83	1-2	9	9	630
73.	1975	Железнодорожный	ул. Партизанская, д. 62	1-1	5	9	320
74.	1975	Железнодорожный	ул. Партизанская, д. 62	1-2	5	9	320
75.	1975	Железнодорожный	ул. Спортивная, д. 5	2-1	9	9	320
76.	1975	Красноглинский	пос. Управленческий, ул. имени академика Н.Д.Кузнецова, д. 15	1-1	9	9	320

№ п/п	Год принятия на техническое обслуживание	Район	Адрес	Подъезд	Остановки	Этажи	Г/п
77.	1975	Красноглинский	пос. Управленческий, ул. имени академика Н.Д.Кузнецова, д. 15	2-1	9	9	320
78.	1975	Куйбышевский	Пугачевский тракт, д. 59	1-1	9	9	400
79.	1975	Куйбышевский	Пугачевский тракт, д. 59	2-1	9	9	400
80.	1975	Куйбышевский	Пугачевский тракт, д. 59	3-1	9	9	400
81.	1975	Куйбышевский	Пугачевский тракт, д. 59	4-1	9	9	400
82.	1975	Куйбышевский	Пугачевский тракт, д. 59	5-1	9	9	400
83.	1975	Куйбышевский	Пугачевский тракт, д. 59	6-1	9	9	400
84.	1975	Октябрьский	ул. Ново-Садовая, д. 34	1-1	9	9	320
85.	1975	Октябрьский	ул. Ново-Садовая, д. 34	2-1	9	9	320
86.	1975	Октябрьский	ул. Ново-Садовая, д. 34	3-1	9	9	320
87.	1975	Октябрьский	ул. Ново-Садовая, д. 34	4-1	9	9	320
88.	1975	Октябрьский	ул. Ново-Садовая, д. 34	5-1	9	9	320
89.	1975	Октябрьский	ул. Полевая, д. 68А	1-1	6	6	350
90.	1975	Октябрьский	ул. Полевая, д. 68А	2-1	6	6	350
91.	1975	Промышленный	пр. Кирова, д. 178	1-1	12	12	320
92.	1975	Промышленный	пр. Кирова, д. 178	1-2	12	12	320
93.	1975	Промышленный	пр. Кирова, д. 178	2-1	12	12	320
94.	1975	Промышленный	пр. Кирова, д. 178	2-2	12	12	320
95.	1975	Промышленный	пр. Кирова, д. 208	1-1	12	12	320
96.	1975	Промышленный	пр. Кирова, д. 208	1-2	12	12	320
97.	1975	Промышленный	пр. Кирова, д. 208	2-1	12	12	320
98.	1975	Промышленный	пр. Кирова, д. 208	2-2	12	12	320
99.	1975	Промышленный	пр. Кирова, д. 226	1-1	12	12	320
100.	1975	Промышленный	пр. Кирова, д. 226	1-2	12	12	320
101.	1975	Промышленный	пр. Кирова, д. 226	2-1	12	12	320
102.	1975	Промышленный	пр. Кирова, д. 226	2-2	12	12	320
103.	1975	Промышленный	Московское шоссе, д. 151	1-1	9	9	320
104.	1975	Промышленный	Московское шоссе, д. 151	2-1	9	9	320
105.	1975	Промышленный	Московское шоссе, д. 153	1-1	9	9	320
106.	1975	Промышленный	Московское шоссе, д. 155	1-1	9	9	350
107.	1975	Промышленный	Московское шоссе, д. 155	2-1	9	9	350
108.	1975	Промышленный	Московское шоссе, д. 155	3-1	9	9	350
109.	1975	Промышленный	Московское шоссе, д. 155	4-1	9	9	350
110.	1975	Промышленный	Московское шоссе, д. 175	1-1	9	9	350
111.	1975	Промышленный	Московское шоссе, д. 175	2-1	9	9	350
112.	1975	Промышленный	Московское шоссе, д. 175	3-1	9	9	350
113.	1975	Промышленный	Московское шоссе, д. 175	4-1	9	9	350
114.	1975	Промышленный	Московское шоссе, д. 177	1-1	9	9	320
115.	1975	Промышленный	Московское шоссе, д. 177	2-1	9	9	320
116.	1975	Промышленный	Московское шоссе, д. 177	3-1	9	9	320
117.	1975	Промышленный	Московское шоссе, д. 177	4-1	9	9	320
118.	1975	Промышленный	Московское шоссе, д. 179	1-1	9	9	320
119.	1975	Промышленный	Московское шоссе, д. 181	1-1	9	9	320
120.	1975	Промышленный	Московское шоссе, д. 181	2-1	9	9	320
121.	1975	Промышленный	Московское шоссе, д. 183	1-1	9	9	320
122.	1975	Промышленный	Московское шоссе, д. 185	1-1	9	9	350
123.	1975	Промышленный	Московское шоссе, д. 185	2-1	9	9	350
124.	1975	Промышленный	Московское шоссе, д. 185	3-1	9	9	350
125.	1975	Промышленный	Московское шоссе, д. 185	4-1	9	9	350
126.	1975	Промышленный	ул. Ново-Вокзальная, д. 144	4-1	9	9	320
127.	1975	Промышленный	ул. Стара-Загора, д. 147	3-1	9	9	320
128.	1975	Промышленный	ул. Стара-Загора, д. 147	4-1	9	9	320
129.	1975	Промышленный	ул. Стара-Загора, д. 84	1-1	9	9	350
130.	1975	Промышленный	ул. Стара-Загора, д. 84	2-1	9	9	350
131.	1975	Промышленный	ул. Стара-Загора, д. 84	3-1	9	9	350
132.	1975	Промышленный	ул. Железной Дивизии, д. 3	1-1	9	9	320
133.	1975	Промышленный	ул. Металлистов, д. 6	1-1	9	9	320
134.	1975	Промышленный	ул. Воронежская, д. 51	3-1	9	9	350
135.	1975	Промышленный	ул. Воронежская, д. 51	4-1	9	9	350
136.	1975	Промышленный	ул. Воронежская, д. 51	5-1	9	9	320
137.	1975	Кировский	ул. Алма-Атинская, д. 12	1-1	9	9	320
138.	1975	Кировский	ул. Георгия Димитрова, д. 18	1-1	9	9	320
139.	1975	Кировский	пр. Карла Маркса, д. 485	1-1	9	9	320
140.	1975	Кировский	пр. Кирова, д. 261	3-1	9	9	320
141.	1975	Кировский	пр. Кирова, д. 261	4-1	9	9	320
142.	1975	Кировский	ул. Свободы, д. 240	1-1	9	9	320
143.	1975	Кировский	ул. Стара-Загора, д. 128И	1-1	9	9	320
144.	1975	Кировский	ул. Стара-Загора, д. 177	4-1	9	9	320
145.	1975	Кировский	ул. Стара-Загора, д. 181	4-1	9	9	320
146.	1975	Кировский	ул. Стара-Загора, д. 181	1-1	9	9	320
147.	1975	Кировский	ул. Стара-Загора, д. 181	2-1	9	9	320
148.	1975	Кировский	ул. Стара-Загора, д. 181	3-1	9	9	320



## Официальное опубликование

№ п/п	Год принятия на техническое обслуживание	Район	Адрес	Подъезд	Остановки	Этажи	Г/п
149.	1975	Кировский	ул. Стара-Загора, д. 249	1-1	9	9	320
150.	1975	Кировский	ул. Стара-Загора, д. 251	1-1	9	9	320
151.	1975	Кировский	ул. Стара-Загора, д. 251	2-1	9	9	320
152.	1975	Кировский	ул. Стара-Загора, д. 251	3-1	9	9	320
153.	1975	Кировский	ул. Стара-Загора, д. 251	4-1	9	9	320
154.	1975	Кировский	ул. Стара-Загора, д. 253	1-1	9	9	320
155.	1975	Кировский	ул. Стара-Загора, д. 255	1-1	9	9	320
156.	1975	Кировский	ул. Стара-Загора, д. 255	4-1	9	9	320
157.	1975	Кировский	ул. Стара-Загора, д. 255	3-1	9	9	320
158.	1975	Кировский	ул. Стара-Загора, д. 255	2-1	9	9	320
159.	1975	Кировский	ул. Стара-Загора, д. 267Б	2-1	9	9	320
160.	1975	Кировский	ул. Стара-Загора, д. 267Б	1-1	9	9	320
161.	1975	Кировский	ул. Стара-Загора, д. 267Г	2-1	9	9	320
162.	1975	Кировский	ул. Стара-Загора, д. 267Г	1-1	9	9	320
163.	1975	Кировский	ул. Стара-Загора, д. 267Д	2-1	9	9	320
164.	1975	Кировский	ул. Стара-Загора, д. 267Д	1-1	9	9	320
165.	1975	Кировский	ул. Стара-Загора, д. 267Ж	1-1	9	9	320
166.	1975	Кировский	ул. Стара-Загора, д. 267Ж	2-1	9	9	320
167.	1975	Кировский	ул. Строителей, д. 11	1-1	9	9	320
168.	1975	Кировский	ул. Ташкентская, д. 121	1-1	9	9	320
169.	1975	Кировский	ул. Ташкентская, д. 123	1-1	9	9	320
170.	1975	Кировский	ул. Ташкентская, д. 125	1-1	9	9	320
171.	1975	Кировский	ул. Ташкентская, д. 79	3-1	9	9	320
172.	1975	Кировский	ул. Ташкентская, д. 79	2-1	9	9	320
173.	1975	Кировский	ул. Ташкентская, д. 79	4-1	9	9	320
174.	1975	Кировский	ул. Ташкентская, д. 79	1-1	9	9	320
175.	1975	Кировский	ул. Георгия Димитрова, д. 20	1-1	9	9	320
176.	1975	Кировский	ул. Стара-Загора, д. 128Е	3-3	9	9	320
177.	1975	Кировский	ул. Стара-Загора, д. 128Ж	1-1	9	9	320
178.	1975	Кировский	ул. Стара-Загора, д. 128Ж	1-2	9	9	320
179.	1975	Кировский	ул. Стара-Загора, д. 128Ж	1-3	9	9	320
180.	1975	Кировский	ул. Стара-Загора, д. 128Ж	1-4	9	9	320
181.	1975	Кировский	ул. Ташкентская, д. 134	1-1	10	9	350
182.	1975	Советский	ул. Мориса Тореза, д. 155А	1-1	9	9	320
183.	1975	Советский	ул. Партизанская, д. 190	1-1	9	9	350
184.	1975	Советский	ул. Партизанская, д. 190	2-1	9	9	350
185.	1975	Советский	ул. Стара-Загора, д. 39	1-1	9	9	320
186.	1975	Советский	ул. Стара-Загора, д. 39	2-1	9	9	320
187.	1975	Советский	ул. Стара-Загора, д. 39	3-1	9	9	320
188.	1975	Советский	ул. Стара-Загора, д. 39	4-1	9	9	320
189.	1975	Советский	ул. Стара-Загора, д. 39	5-1	9	9	320
190.	1975	Советский	ул. Стара-Загора, д. 39	6-1	9	9	320
191.	1975	Советский	ул. Стара-Загора, д. 29	1-1	9	9	400
192.	1975	Советский	ул. Стара-Загора, д. 29	2-1	9	9	400
193.	1975	Советский	ул. Стара-Загора, д. 29	3-1	9	9	400
194.	1975	Советский	ул. Стара-Загора, д. 29	4-1	9	9	400
195.	1976	Октябрьский	ул. Ново-Садовая, д. 23	1-2	14	14	500
196.	1976	Октябрьский	ул. Ново-Садовая, д. 23	3-2	14	14	500
197.	1976	Октябрьский	ул. Ново-Садовая, д. 27	1-1	9	9	320
198.	1976	Октябрьский	ул. Ново-Садовая, д. 27	2-1	9	9	320
199.	1976	Октябрьский	ул. Полевая, д. 50	1-2	14	14	350
200.	1976	Октябрьский	ул. Челюскинцев, д. 14	1-1	9	9	320
201.	1976	Промышленный	ул. Свободы, д. 86	1-1	9	9	320
202.	1976	Промышленный	пр. Кирова, д. 166	1-1	12	12	320
203.	1976	Промышленный	пр. Кирова, д. 166	1-2	12	12	320
204.	1976	Промышленный	пр. Кирова, д. 166	2-1	12	12	320
205.	1976	Промышленный	пр. Кирова, д. 166	2-2	12	12	320
206.	1976	Промышленный	пр. Кирова, д. 170	1-1	9	9	320
207.	1976	Промышленный	пр. Кирова, д. 170	2-1	9	9	320
208.	1976	Промышленный	пр. Кирова, д. 170	3-1	9	9	320
209.	1976	Промышленный	пр. Кирова, д. 226А	1-1	12	12	320
210.	1976	Промышленный	пр. Кирова, д. 226А	1-2	12	12	320
211.	1976	Промышленный	пр. Кирова, д. 226А	2-1	12	12	320
212.	1976	Промышленный	пр. Кирова, д. 226А	2-2	12	12	320
213.	1976	Промышленный	пр. Кирова, д. 274	1-1	9	9	320
214.	1976	Промышленный	Московское шоссе, д. 143	1-1	12	12	320
215.	1976	Промышленный	Московское шоссе, д. 143	1-2	12	12	320
216.	1976	Промышленный	Московское шоссе, д. 145	1-1	12	12	320
217.	1976	Промышленный	Московское шоссе, д. 145	1-2	12	12	320
218.	1980	Промышленный	Заводское шоссе, д. 63	1-1	9	9	320
219.	1976	Промышленный	ул. Ново-Вокзальная, д. 136	1-1	9	9	320
220.	1976	Промышленный	ул. Ново-Вокзальная, д. 136	2-1	9	9	320
221.	1976	Промышленный	ул. Ново-Вокзальная, д. 136	3-1	9	9	320

№ п/п	Год принятия на техническое обслуживание	Район	Адрес	Подъезд	Остановки	Этажи	Г/п
222.	1976	Промышленный	ул. Ново-Вокзальная, д. 136	4-1	9	9	320
223.	1976	Промышленный	ул. Ново-Вокзальная, д. 144	1-1	9	9	320
224.	1976	Промышленный	ул. Ново-Вокзальная, д. 144	2-1	9	9	320
225.	1976	Промышленный	ул. Ново-Вокзальная, д. 144	3-1	9	9	320
226.	1976	Промышленный	ул. Ново-Вокзальная, д. 146	1-1	9	9	320
227.	1976	Промышленный	ул. Ново-Вокзальная, д. 146	2-1	9	9	320
228.	1976	Промышленный	ул. Ново-Вокзальная, д. 146	3-1	9	9	320
229.	1976	Промышленный	ул. Стара-Загора, д. 147	5-1	10	10	320
230.	1976	Промышленный	ул. Стара-Загора, д. 147	6-1	10	10	320
231.	1976	Промышленный	ул. Стара-Загора, д. 92	1-1	9	9	320
232.	1976	Промышленный	ул. Стара-Загора, д. 92	2-1	9	9	320
233.	1976	Промышленный	ул. Стара-Загора, д. 92	3-1	9	9	320
234.	1976	Промышленный	ул. Фадеева, д. 60	1-1	9	9	320
235.	1976	Промышленный	ул. Железной Дивизии, д. 5	1-1	9	9	320
236.	1976	Промышленный	ул. Железной Дивизии, д. 7	1-1	9	9	320
237.	1976	Промышленный	ул. Фадеева, д. 50	1-1	9	9	320
238.	1976	Промышленный	ул. Фадеева, д. 50	2-1	9	9	320
239.	1976	Промышленный	ул. Фадеева, д. 62	1-1	9	9	320
240.	1976	Промышленный	ул. Фадеева, д. 62	2-1	9	9	320
241.	1976	Промышленный	ул. Шверника, д. 10	1-1	9	9	400
242.	1976	Промышленный	ул. Шверника, д. 10	2-1	9	9	400
243.	1976	Кировский	ул. Гвардейская, д. 21	1-1	9	9	320
244.	1976	Кировский	пр. Карла Маркса, д. 473	4-1	9	9	320
245.	1976	Кировский	пр. Карла Маркса, д. 473	3-1	9	9	320
246.	1976	Кировский	пр. Карла Маркса, д. 473	2-1	9	9	320
247.	1976	Кировский	пр. Карла Маркса, д. 473	1-1	9	9	320
248.	1976	Кировский	пр. Карла Маркса, д. 512	2-1	9	9	320
249.	1976	Кировский	пр. Карла Маркса, д. 512	1-1	9	9	320
250.	1976	Кировский	пр. Карла Маркса, д. 514	2-1	9	9	320
251.	1976	Кировский	пр. Карла Маркса, д. 514	1-1	9	9	320
252.	1976	Кировский	пр. Карла Маркса, д. 514	4-1	9	9	320
253.	1976	Кировский	пр. Карла Маркса, д. 514	3-1	9	9	320
254.	1976	Кировский	пр. Карла Маркса, д. 516	1-1	9	9	320
255.	1976	Кировский	пр. Карла Маркса, д. 516	2-1	9	9	320
256.	1976	Кировский	пр. Карла Маркса, д. 516	3-1	9	9	320
257.	1976	Кировский	пр. Карла Маркса, д. 516	4-1	9	9	320
258.	1976	Кировский	пр. Кирова, д. 261	1-1	9	9	320
259.	1976	Кировский	ул. Стара-Загора, д. 239	1-2	12	12	320
260.	1976	Кировский	ул. Стара-Загора, д. 239	2-2	12	12	320
261.	1976	Кировский	ул. Стара-Загора, д. 239	2-1	12	12	320
262.	1976	Кировский	ул. Стара-Загора, д. 239	1-1	12	12	320
263.	1976	Кировский	ул. Стара-Загора, д. 241	2-2	12	12	320
264.	1976	Кировский	ул. Стара-Загора, д. 241	2-1	12	12	320
265.	1976	Кировский	ул. Стара-Загора, д. 241	1-2	12	12	320
266.	1976	Кировский	ул. Стара-Загора, д. 241	1-1	12	12	320
267.	1976	Кировский	ул. Ташкентская, д. 105	2-2	12	12	320
268.	1976	Кировский	ул. Ташкентская, д. 105	1-1	12	12	320
269.	1976	Кировский	ул. Ташкентская, д. 105	1-2	12	12	320
270.	1976	Кировский	ул. Ташкентская, д. 105	2-1	12	12	320
271.	1976	Кировский	ул. Строителей, д. 34	1-1	9	9	320
272.	1976	Кировский	ул. Строителей, д. 36	1-1	9	9	320
273.	1976	Советский	ул. Аэродромная, д. 58А	1-1	9	9	320
274.	1976	Советский	ул. Промышленности, д. 287	1-1	9	9	320
275.	1976	Советский	ул. Промышленности, д. 289	1-1	9	9	320
276.	1976	Советский	ул. Стара-Загора, д. 33	1-1	9	9	320
277.	1976	Советский	ул. Стара-Загора, д. 33	2-1	9	9	320
278.	1976	Советский	ул. Стара-Загора, д. 43	1-1	9	9	320
279.	1976	Советский	ул. Стара-Загора, д. 43	2-1	9	9	320
280.	1976	Советский	ул. Двадцать второго Партсъезда, д. 154А	1-1	9	9	320
281.	1976	Советский	ул. Стара-Загора, д. 35	1-1	9	9	320
282.	1976	Советский	ул. Стара-Загора, д. 35	2-1	9	9	320
283.	1976	Октябрьский	ул. Ново-Садовая, д. 27	4-1	9	9	400
284.	1976	Промышленный	пр. Кирова, д. 36	1-1	9	9	320
285.	1976	Промышленный	пр. Кирова, д. 36	1-2	9	9	320
286.	1976	Промышленный	пр. Кирова, д. 36А	1-2	9	9	320
287.	1977	Железнодорожный	ул. Аэродромная, д. 16А	1-1	9	9	320
288.	1977	Железнодорожный	ул. Мориса Тореза, д. 49/51	1-1	8	8	320
289.	1977	Железнодорожный	ул. Партизанская, д. 66А	1-1	8	8	320
290.	1977	Красноглинский	пос. Прибрежный, ул. Никонова, д. 1	1-1	9	9	320
291.	1977	Красноглинский	пос. Прибрежный, ул. Никонова, д. 1	1-2	9	9	320
292.	1977	Красноглинский	пос. Управленческий, ул. имени академика Н.Д.Кузнецова, д. 13	1-1	9	9	320





## Официальное опубликование

№ п/п	Год принятия на техническое обслуживание	Район	Адрес	Подъезд	Остановки	Этажи	Г/п
438.	1977	Кировский	ул. Ташкентская, д. 133	1-2	12	12	320
439.	1977	Кировский	ул. Ташкентская, д. 133	2-2	12	12	320
440.	1977	Советский	ул. Аэродромная, д. 65А	1-1	5	9	320
441.	1977	Советский	ул. Аэродромная, д. 65А	1-2	5	9	320
442.	1977	Советский	ул. Авроры, д. 117А	1-1	9	9	320
443.	1977	Советский	ул. Авроры, д. 117А	2-1	9	9	320
444.	1977	Советский	ул. Авроры, д. 117А	3-1	9	9	320
445.	1977	Советский	ул. Авроры, д. 117А	4-1	9	9	320
446.	1977	Советский	ул. Стара-Загора, д. 41	1-1	9	9	320
447.	1977	Советский	ул. Стара-Загора, д. 41	2-1	9	9	320
448.	1977	Советский	ул. Стара-Загора, д. 41	3-1	9	9	320
449.	1977	Советский	ул. Стара-Загора, д. 41	4-1	9	9	320
450.	1977	Промышленный	пр. Кирова, д. 36А	1-1	9	9	320
451.	1978	Железнодорожный	ул. Дзержинского, д. 13А	1-1	5	9	400
452.	1978	Железнодорожный	ул. Дзержинского, д. 13А	2-1	5	9	400
453.	1978	Железнодорожный	ул. Дзержинского, д. 13/2	1-1	5	9	400
454.	1978	Железнодорожный	ул. Дзержинского, д. 13/2	2-1	5	9	400
455.	1978	Железнодорожный	ул. Партизанская, д. 58	1-1	5	9	320
456.	1978	Железнодорожный	ул. Партизанская, д. 58	1-2	5	9	320
457.	1978	Красноглинский	пос. Красная Глинка, 1 квартал, д. 10	1-1	9	9	320
458.	1978	Красноглинский	пос. Красная Глинка, 1 квартал, д. 10	2-1	9	9	320
459.	1978	Красноглинский	пос. Красная Глинка, 1 квартал, д. 10	3-1	9	9	320
460.	1978	Красноглинский	пос. Красная Глинка, 1 квартал, д. 10	4-1	9	9	320
461.	1978	Красноглинский	пос. Красная Глинка, 1 квартал, д. 10	5-1	9	9	320
462.	1978	Красноглинский	пос. Красная Глинка, 1 квартал, д. 10	6-1	9	9	320
463.	1978	Красноглинский	пос. Мехзавод, 5 квартал, д. 2	1-1	10	10	320
464.	1978	Красноглинский	пос. Мехзавод, 16 квартал, д. 8	1-1	9	9	320
465.	1978	Красноглинский	пос. Мехзавод, 16 квартал, д. 8	2-1	9	9	320
466.	1978	Красноглинский	пос. Прибрежный, ул. Никонова, д. 3	1-1	9	9	320
467.	1978	Красноглинский	пос. Прибрежный, ул. Никонова, д. 3	1-2	9	9	320
468.	1978	Ленинский	ул. Владимирская, д. 26	1-1	9	9	320
469.	1978	Ленинский	ул. Владимирская, д. 26	2-1	9	9	320
470.	1978	Ленинский	ул. Владимирская, д. 26	3-1	9	9	320
471.	1978	Ленинский	ул. Владимирская, д. 26	4-1	9	9	320
472.	1978	Ленинский	ул. Владимирская, д. 30	1-1	9	9	320
473.	1978	Ленинский	ул. Дачная, д. 11	1-1	12	12	320
474.	1978	Ленинский	ул. Дачная, д. 11	1-2	12	12	320
475.	1978	Ленинский	ул. Дачная, д. 5	1-2	12	12	320
476.	1978	Ленинский	ул. Дачная, д. 5	2-1	12	12	320
477.	1978	Ленинский	ул. Дачная, д. 5	2-2	12	12	320
478.	1978	Ленинский	ул. Дачная, д. 9	1-1	12	12	320
479.	1978	Ленинский	ул. Дачная, д. 9	1-2	12	12	320
480.	1978	Ленинский	ул. Клиническая, д. 20	1-1	9	9	320
481.	1978	Ленинский	ул. Клиническая, д. 20	2-1	9	9	320
482.	1978	Ленинский	ул. Клиническая, д. 20	3-1	9	9	320
483.	1978	Ленинский	ул. Клиническая, д. 20	4-1	9	9	320
484.	1978	Ленинский	ул. Клиническая, д. 22	1-1	9	9	320
485.	1978	Ленинский	ул. Клиническая, д. 22	2-1	9	9	320
486.	1978	Ленинский	ул. Клиническая, д. 32	3-1	9	9	320
487.	1978	Ленинский	ул. Клиническая, д. 32	4-1	9	9	320
488.	1978	Ленинский	ул. Коммунистическая, д. 14	1-1	9	9	320
489.	1978	Ленинский	ул. Коммунистическая, д. 14	2-1	9	9	320
490.	1978	Ленинский	ул. Коммунистическая, д. 18	1-1	9	9	320
491.	1978	Ленинский	ул. Коммунистическая, д. 18	2-1	9	9	320
492.	1978	Ленинский	ул. Коммунистическая, д. 22	1-1	9	9	320
493.	1978	Ленинский	ул. Коммунистическая, д. 22	2-1	9	9	320
494.	1978	Ленинский	ул. Коммунистическая, д. 22	3-1	9	9	320
495.	1978	Ленинский	ул. Коммунистическая, д. 22	4-1	9	9	320
496.	1978	Ленинский	ул. Коммунистическая, д. 23/33	1-1	9	9	320
497.	1978	Ленинский	ул. Коммунистическая, д. 23/33	2-1	9	9	320
498.	1978	Ленинский	ул. Коммунистическая, д. 23/33	3-1	9	9	320
499.	1978	Ленинский	ул. Коммунистическая, д. 23/33	4-1	9	9	320
500.	1978	Октябрьский	ул. Авроры, д. 122	14-1	9	9	320
501.	1978	Октябрьский	ул. Авроры, д. 122	16-1	9	9	320
502.	1978	Октябрьский	ул. Авроры, д. 122	17-1	9	9	320
503.	1978	Октябрьский	ул. Молодогвардейская, д. 225	6-1	9	9	320
504.	1978	Октябрьский	ул. Молодогвардейская, д. 225	7-1	9	9	320
505.	1978	Промышленный	Московское шоссе, д. 103	1-1	12	12	320
506.	1978	Промышленный	Московское шоссе, д. 103	1-2	12	12	320
507.	1978	Промышленный	Московское шоссе, д. 105	1-1	12	12	320
508.	1978	Промышленный	Московское шоссе, д. 105	1-2	12	12	320
509.	1978	Промышленный	Московское шоссе, д. 127	1-1	12	12	320
510.	1978	Промышленный	Московское шоссе, д. 127	1-2	12	12	320

№ п/п	Год принятия на техническое обслуживание	Район	Адрес	Подъезд	Остановки	Этажи	Г/п
511.	1978	Промышленный	Московское шоссе, д. 129	1-1	12	12	320
512.	1978	Промышленный	Московское шоссе, д. 129	1-2	12	12	320
513.	1978	Промышленный	ул. Ново-Вокзальная, д. 197	1-2	12	12	320
514.	1978	Промышленный	ул. Ново-Вокзальная, д. 201	3-1	9	9	320
515.	1978	Промышленный	ул. Ново-Вокзальная, д. 201	4-1	9	9	320
516.	1978	Промышленный	ул. Стара-Загора, д. 108	1-1	9	9	320
517.	1978	Промышленный	ул. Стара-Загора, д. 108	2-1	9	9	320
518.	1978	Промышленный	ул. Стара-Загора, д. 57	1-1	9	9	320
519.	1978	Промышленный	ул. Стара-Загора, д. 68	1-2	16	16	500
520.	1978	Промышленный	ул. Фадеева, д. 40	1-1	9	9	320
521.	1978	Промышленный	ул. Вольская, д. 48	1-1	9	9	320
522.	1978	Промышленный	ул. Железной Дивизии, д. 9	1-1	9	9	320
523.	1978	Промышленный	ул. Вольская, д. 48	1-1	9	9	320
524.	1978	Кировский	ул. Енисейская, д. 43	4-1	9	9	320
525.	1978	Кировский	ул. Енисейская, д. 45	2-1	9	9	320
526.	1978	Кировский	ул. Енисейская, д. 45	1-1	9	9	320
527.	1978	Кировский	ул. Енисейская, д. 47	2-1	9	9	320
528.	1978	Кировский	ул. Енисейская, д. 47	4-1	9	9	320
529.	1978	Кировский	ул. Енисейская, д. 47	3-1	9	9	320
530.	1978	Кировский	ул. Енисейская, д. 47	1-1	9	9	320
531.	1978	Кировский	пр. Кирова, д. 285	1-2	12	12	320
532.	1978	Кировский	пр. Кирова, д. 285	2-2	12	12	320
533.	1978	Кировский	пр. Кирова, д. 285	1-1	12	12	320
534.	1978	Кировский	пр. Кирова, д. 285	2-1	12	12	320
535.	1978	Кировский	ул. Стара-Загора, д. 175	2-2	12	12	320
536.	1978	Кировский	ул. Стара-Загора, д. 175	2-1	12	12	320
537.	1978	Кировский	ул. Стара-Загора, д. 175	1-1	12	12	320
538.	1978	Кировский	ул. Стара-Загора, д. 175	1-2	12	12	320
539.	1978	Кировский	ул. Стара-Загора, д. 299	1-1	12	12	320
540.	1978	Кировский	ул. Стара-Загора, д. 299	1-2	12	12	320
541.	1978	Кировский	ул. Ташкентская, д. 131	2-2	12	12	320
542.	1978	Кировский	пр. Кирова, д. 385А	1-1	9	9	320
543.	1978	Кировский	ул. Стара-Загора, д. 228	1-1	9	9	400
544.	1978	Кировский	ул. Стара-Загора, д. 228	2-1	9	9	400
545.	1978	Кировский	ул. Стара-Загора, д. 228	3-1	9	9	400
546.	1978	Кировский	ул. Стара-Загора, д. 228	4-1	9	9	400
547.	1978	Кировский	ул. Стара-Загора, д. 228	5-1	9	9	400
548.	1978	Кировский	ул. Стара-Загора, д. 228	6-1	9	9	400
549.	1978	Советский	ул. Запорожская, д. 39	1-1	5	9	320
550.	1978	Советский	ул. Запорожская, д. 39	1-2	5	9	320
551.	1978	Советский	ул. Кабельная, д. 45А	1-1	5	9	320
552.	1978	Советский	ул. Кабельная, д. 45Б	1-1	5	9	320
553.	1978	Советский	ул. Авроры, д. 201	1-1	9	9	320
554.	1978	Советский	ул. Авроры, д. 201	2-1	9	9	320
555.	1978	Советский	ул. Дыбенко, д. 157	1-1	9	9	350
556.	1978	Советский	ул. Партизанская, д. 166	1-1	9	9	320
557.	1978	Советский	ул. Партизанская, д. 166	2-1	9	9	320
558.	1978	Советский	ул. Советской Армии, д. 7	1-1	9	9	320
559.	1978	Советский	ул. Советской Армии, д. 7	2-1	9	9	320
560.	1978	Советский	ул. Стара-Загора, д. 31	1-1	9	9	320
561.	1978	Советский	ул. Стара-Загора, д. 31	2-1	9	9	320
562.	1978	Советский	ул. Стара-Загора, д. 31	3-1	9	9	320
563.	1978	Советский	ул. Стара-Загора, д. 31	4-1	9	9	320
564.	1978	Промышленный	ул. Двадцать второго Партсъезда, д. 37	1-2	9	9	320
565.	1978	Промышленный	ул. Краснодонская, д. 1	1-1	9	9	320
566.	1978	Промышленный	ул. Двадцать второго Партсъезда, д. 37	1-1	9	9	320
567.	1979	Красноглинский	пос. Управленческий, ул. Крайняя, д. 21/11	1-1	9	9	320
568.	1979	Красноглинский	пос. Мехзавод, 5 квартал, д. 1	1-1	10	10	320
569.	1979	Красноглинский	пос. Прибрежный, ул. Никонова, д. 5	1-1	9	9	320
570.	1979	Красноглинский	пос. Прибрежный, ул. Никонова, д. 5	1-2	9	9	320
571.	1979	Красноглинский	пос. Управленческий, ул. имени академика Н.Д.Кузнецова, д. 11	1-1	9	9	320
572.	1979	Красноглинский	пос. Управленческий, ул. имени академика Н.Д.Кузнецова, д. 11	2-1	9	9	320
573.	1979	Ленинский	ул. Владимирская, д. 34	1-1	9	9	320
574.	1979	Ленинский	ул. Владимирская, д. 34	2-1	9	9	320
575.	1979	Ленинский	ул. Владимирская, д. 34	3-1	9	9	320
576.	1979	Ленинский	ул. Владимирская, д. 34	4-1	9	9	320
577.	1979	Ленинский	ул. Владимирская, д. 40	1-1	9	9	320
578.	1979	Ленинский	ул. Владимирская, д. 40	2-1	9	9	320
579.	1979	Ленинский	ул. Дачная, д. 17	1-1	12	12	320
580.	1979	Ленинский	ул. Дачная, д. 17	1-2	12	12	320
581.	1979	Ленинский	ул. Дачная, д. 17	2-1	12	12	320

## Официальное опубликование

№ п/п	Год принятия на техническое обслуживание	Район	Адрес	Подъезд	Остановки	Этажи	Г/п
582.	1979	Ленинский	ул. Дачная, д. 19	1-1	12	12	320
583.	1979	Ленинский	ул. Дачная, д. 21	1-1	12	12	320
584.	1979	Ленинский	ул. Дачная, д. 21	1-2	12	12	320
585.	1979	Ленинский	ул. Дачная, д. 23	1-1	12	12	320
586.	1979	Ленинский	ул. Дачная, д. 23	1-2	12	12	320
587.	1979	Ленинский	ул. Дачная, д. 25	1-1	12	12	320
588.	1979	Ленинский	ул. Дачная, д. 25	2-1	12	12	320
589.	1979	Ленинский	ул. Дачная, д. 25	2-2	12	12	320
590.	1979	Ленинский	ул. Клиническая, д. 18	1-1	7	7	320
591.	1979	Ленинский	ул. Клиническая, д. 18	2-1	7	7	320
592.	1979	Ленинский	ул. Клиническая, д. 30	1-1	9	9	320
593.	1979	Ленинский	ул. Клиническая, д. 30	2-1	9	9	320
594.	1979	Ленинский	ул. Клиническая, д. 30	3-1	9	9	320
595.	1979	Ленинский	ул. Клиническая, д. 30	4-1	9	9	320
596.	1979	Ленинский	ул. Клиническая, д. 32	1-1	9	9	320
597.	1979	Ленинский	ул. Клиническая, д. 32	2-1	9	9	320
598.	1979	Ленинский	ул. Чернореченская, д. 32	1-1	9	9	320
599.	1979	Ленинский	ул. Чернореченская, д. 32	2-1	9	9	320
600.	1979	Ленинский	ул. Чернореченская, д. 32	3-1	9	9	320
601.	1979	Ленинский	ул. Чернореченская, д. 32	4-1	9	9	320
602.	1979	Ленинский	ул. Чернореченская, д. 34	1-1	9	9	320
603.	1979	Ленинский	ул. Чернореченская, д. 34	2-1	9	9	320
604.	1979	Ленинский	ул. Чернореченская, д. 34	3-1	9	9	320
605.	1979	Ленинский	ул. Чернореченская, д. 34	4-1	9	9	320
606.	1979	Октябрьский	ул. Молодогвардейская, д. 225	8-1	9	9	320
607.	1979	Промышленный	ул. Свободы, д. 88	1-1	9	9	320
608.	1979	Промышленный	ул. Воронежская, д. 137	1-1	9	9	320
609.	1979	Промышленный	ул. Воронежская, д. 137	2-1	9	9	320
610.	1979	Промышленный	ул. Воронежская, д. 137	3-1	9	9	320
611.	1979	Промышленный	ул. Воронежская, д. 137	4-1	9	9	320
612.	1979	Промышленный	ул. Воронежская, д. 137	5-1	9	9	320
613.	1979	Промышленный	ул. Воронежская, д. 139	1-1	9	9	320
614.	1979	Промышленный	ул. Воронежская, д. 141	1-1	9	9	320
615.	1979	Промышленный	ул. Воронежская, д. 143	1-1	9	9	320
616.	1979	Промышленный	ул. Ново-Вокзальная, д. 128	1-1	9	9	320
617.	1979	Промышленный	ул. Ново-Вокзальная, д. 128	2-1	9	9	320
618.	1979	Промышленный	ул. Ново-Вокзальная, д. 128	3-1	9	9	320
619.	1979	Промышленный	ул. Ново-Вокзальная, д. 128	4-1	9	9	320
620.	1979	Промышленный	ул. Ново-Вокзальная, д. 195	4-1	9	9	320
621.	1979	Промышленный	ул. Стара-Загора, д. 104А	1-1	9	9	320
622.	1979	Промышленный	ул. Стара-Загора, д. 104А	2-1	9	9	320
623.	1979	Промышленный	ул. Стара-Загора, д. 110/127	1-1	9	9	320
624.	1979	Промышленный	ул. Стара-Загора, д. 110/127	2-1	9	9	320
625.	1979	Промышленный	ул. Стара-Загора, д. 110/127	3-1	9	9	320
626.	1979	Промышленный	ул. Стара-Загора, д. 110/127	4-1	9	9	320
627.	1979	Промышленный	ул. Стара-Загора, д. 110/127	5-1	9	9	320
628.	1979	Промышленный	ул. Стара-Загора, д. 110/127	6-1	9	9	320
629.	1979	Промышленный	ул. Стара-Загора, д. 110/127	7-1	9	9	320
630.	1979	Промышленный	ул. Стара-Загора, д. 110/127	8-1	9	9	320
631.	1979	Промышленный	ул. Стара-Загора, д. 114	1-1	9	9	320
632.	1979	Промышленный	ул. Стара-Загора, д. 114	10-1	9	9	320
633.	1979	Промышленный	ул. Стара-Загора, д. 114	2-1	9	9	320
634.	1979	Промышленный	ул. Стара-Загора, д. 114	3-1	9	9	320
635.	1979	Промышленный	ул. Стара-Загора, д. 114	4-1	9	9	320
636.	1979	Промышленный	ул. Стара-Загора, д. 114	5-1	9	9	320
637.	1979	Промышленный	ул. Стара-Загора, д. 114	6-1	9	9	320
638.	1979	Промышленный	ул. Стара-Загора, д. 114	8-1	9	9	320
639.	1979	Промышленный	ул. Стара-Загора, д. 114	9-1	9	9	320
640.	1979	Промышленный	ул. Стара-Загора, д. 116	1-1	9	9	320
641.	1979	Промышленный	ул. Стара-Загора, д. 116	2-1	9	9	320
642.	1979	Промышленный	ул. Стара-Загора, д. 116	3-1	9	9	320
643.	1979	Промышленный	ул. Стара-Загора, д. 116	4-1	9	9	320
644.	1979	Промышленный	ул. Стара-Загора, д. 116	5-1	9	9	320
645.	1979	Промышленный	ул. Стара-Загора, д. 116	6-1	9	9	320
646.	1979	Промышленный	ул. Стара-Загора, д. 137	1-1	9	9	320
647.	1979	Промышленный	ул. Фадеева, д. 44	1-1	9	9	320
648.	1979	Промышленный	ул. Фадеева, д. 44	2-1	9	9	320
649.	1979	Промышленный	ул. Фадеева, д. 44	3-1	9	9	320
650.	1979	Промышленный	ул. Фадеева, д. 44	4-1	9	9	320
651.	1979	Промышленный	ул. Железной Дивизии, д. 17	1-1	9	9	320
652.	1979	Промышленный	Заводское шоссе, д. 50	1-1	9	9	320
653.	1979	Промышленный	ул. Краснодонская, д.70	1-1	9	9	320
654.	1979	Промышленный	ул. Краснодонская, д.70	2-1	9	9	320

№ п/п	Год принятия на техническое обслуживание	Район	Адрес	Подъезд	Остановки	Этажи	Г/п
655.	1979	Промышленный	ул. Краснодонская, д.70	3-1	9	9	320
656.	1979	Кировский	ул. Дальневосточная, д. 6	1-1	9	9	320
657.	1979	Кировский	ул. Дальневосточная, д. 6	2-1	9	9	320
658.	1979	Кировский	ул. Енисейская, д. 41	1-1	9	9	320
659.	1979	Кировский	ул. Енисейская, д. 41	2-1	9	9	320
660.	1979	Кировский	ул. Енисейская, д. 43	1-1	9	9	320
661.	1979	Кировский	ул. Енисейская, д. 43	2-1	9	9	320
662.	1979	Кировский	ул. Енисейская, д. 43	3-1	9	9	320
663.	1979	Кировский	ул. Металлистов, д. 70	1-1	12	12	320
664.	1979	Кировский	ул. Металлистов, д. 70	1-2	12	12	320
665.	1979	Кировский	ул. Пугачевская, д. 61	1-1	9	9	320
666.	1979	Кировский	ул. Стара-Загора, д. 224	3-1	9	9	320
667.	1979	Кировский	ул. Стара-Загора, д. 224	6-1	9	9	320
668.	1979	Кировский	ул. Стара-Загора, д. 224	5-1	9	9	320
669.	1979	Кировский	ул. Стара-Загора, д. 224	2-1	9	9	320
670.	1979	Кировский	ул. Стара-Загора, д. 224	1-1	9	9	320
671.	1979	Кировский	ул. Стара-Загора, д. 224	4-1	9	9	320
672.	1979	Кировский	ул. Ташкентская, д. 135	3-2	12	12	320
673.	1979	Кировский	ул. Ташкентская, д. 135	3-1	12	12	320
674.	1979	Кировский	ул. Ташкентская, д. 151	2-1	9	9	320
675.	1979	Кировский	ул. Ташкентская, д. 151	1-1	9	9	320
676.	1979	Кировский	пр. Карла Маркса, д. 510А	1-2	12	12	320
677.	1979	Кировский	пр. Кирова, д. 385А	1-2	12	12	320
678.	1979	Кировский	ул. Ташкентская, д. 153	3-6	12	12	320
679.	1979	Советский	ул. Антонова-Овсеенко, д. 3	1-1	9	9	320
680.	1979	Советский	ул. Антонова-Овсеенко, д. 3	2-1	9	9	320
681.	1979	Советский	ул. Георгия Ратнера, д. 8	1-1	9	9	320
682.	1979	Советский	ул. Георгия Ратнера, д. 8	2-1	9	9	320
683.	1979	Железнодорожный	ул. Тушинская, д. 41	5-1	8	8	320
684.	1979	Промышленный	ул. Ново-Садовая, д. 323	1-1	5	9	320
685.	1979	Промышленный	ул. Ново-Садовая, д. 323	2-1	5	9	320
686.	1980	Железнодорожный	ул. Дзержинского, д. 24А	1-1	8	8	320
687.	1980	Красноглинский	пос. Управленческий, ул. Крайняя, д. 19	1-1	9	9	320
688.	1980	Красноглинский	пос. Управленческий, ул. Крайняя, д. 19	2-1	9	9	320
689.	1980	Красноглинский	пос. Управленческий, ул. Крайняя, д. 19	3-1	9	9	320
690.	1980	Красноглинский	пос. Управленческий, ул. Крайняя, д. 19	4-1	9	9	320
691.	1980	Красноглинский	пос. Управленческий, ул. Крайняя, д. 19	5-1	9	9	320
692.	1980	Красноглинский	пос. Управленческий, ул. Крайняя, д. 19	6-1	9	9	320
693.	1980	Красноглинский	пос. Мехзавод, 5 квартал, д. 3	1-1	10	10	320
694.	1980	Красноглинский	пос. Мехзавод, 16 квартал, д. 13	1-1	9	9	320
695.	1980	Красноглинский	пос. Мехзавод, 16 квартал, д. 13	2-1	9	9	320
696.	1980	Красноглинский	пос. Прибрежный, ул. Труда, д. 11	1-1	9	9	320
697.	1980	Красноглинский	пос. Прибрежный, ул. Труда, д. 13	1-1	9	9	320
698.	1980	Красноглинский	пос. Мехзавод, 16 квартал, д. 14	1-1	9	9	320
699.	1980	Красноглинский	пос. Мехзавод, 16 квартал, д. 14	2-1	9	9	320
700.	1980	Ленинский	ул. Владимирская, д. 40	3-1	9	9	320
701.	1980	Ленинский	ул. Владимирская, д. 40	4-1	9	9	320
702.	1980	Ленинский	ул. Владимирская, д. 42	1-1	9	9	320
703.	1980	Ленинский	ул. Владимирская, д. 42	2-1	9	9	320
704.	1980	Ленинский	ул. Владимирская, д. 44	1-1	9	9	320
705.	1980	Ленинский	ул. Владимирская, д. 44	2-1	9	9	320
706.	1980	Ленинский	ул. Владимирская, д. 44	3-1	9	9	320
707.	1980	Ленинский	ул. Владимирская, д. 44	4-1	9	9	320
708.	1980	Ленинский	ул. Владимирская, д. 46	1-1	9	9	320
709.	1980	Ленинский	ул. Владимирская, д. 46	2-1	9	9	320
710.	1980	Ленинский	ул. Дачная, д. 17	2-2	12	12	320
711.	1980	Ленинский	ул. Дачная, д. 19	1-2	12	12	320
712.	1980	Ленинский	ул. Дачная, д. 25	1-2	12	12	320
713.	1980	Ленинский	ул. Мичурина, д. 9	1-1	9	9	320
714.	1980	Ленинский	ул. Мичурина, д. 9	2-1	9	9	320
715.	1980	Ленинский	ул. Мичурина, д. 9	3-1	9	9	320
716.	1980	Ленинский	ул. Мичурина, д. 9	4-1	9	9	320
717.	1980	Ленинский	ул. Чернореченская, д. 41	1-1	9	9	320
718.	1980	Ленинский	ул. Чернореченская, д. 41	2-1	9	9	320
719.	1980	Ленинский	ул. Чернореченская, д. 47	1-1	9	9	320
720.	1980	Ленинский	ул. Чернореченская, д. 47	2-1	9	9	320
721.	1980	Октябрьский	ул. Авроры, д. 122	1-1	9	9	400
722.	1980	Октябрьский	ул. Авроры, д. 122	2-1	12	12	320
723.	1980	Октябрьский	ул. Авроры, д. 122	19-1	9	9	320
724.	1980	Октябрьский	ул. Авроры, д. 122	4-1	9	9	400
725.	1980	Октябрьский	ул. Авроры, д. 122	20-1	9	9	320
726.	1980	Октябрьский	ул. Авроры, д. 122	21-1	9	9	320
727.	1980	Октябрьский	ул. Авроры, д. 122	6-1	9	9	400





# Официальное опубликование

№ п/п	Год принятия на техническое обслуживание	Район	Адрес	Подъезд	Остановки	Этажи	Г/п
873.	1981	Красноглинский	пос. Мехзавод, 16 квартал, д. 10	2-1	9	9	320
874.	1981	Красноглинский	пос. Красная Глинка, 5 квартал, д. 4	1-1	9	9	320
875.	1981	Красноглинский	пос. Красная Глинка, 5 квартал, д. 4	2-1	9	9	320
876.	1981	Красноглинский	пос. Красная Глинка, 5 квартал, д. 4	3-1	9	9	320
877.	1981	Красноглинский	пос. Красная Глинка, 5 квартал, д. 4	4-1	9	9	320
878.	1981	Красноглинский	ул. Крайняя, д. 11	1-1	9	9	320
879.	1981	Красноглинский	пос. Прибрежный, ул. Знаменосная, д. 3	1-1	9	9	320
880.	1981	Красноглинский	пос. Управленческий, ул. имени академика Н.Д.Кузнецова, д. 9	1-1	9	9	320
881.	1981	Красноглинский	пос. Управленческий, ул. имени академика Н.Д.Кузнецова, д. 9	2-1	9	9	320
882.	1981	Красноглинский	пос. Мехзавод, 16 квартал, д. 9	1-1	9	9	320
883.	1981	Красноглинский	пос. Мехзавод, 16 квартал, д. 9	2-1	9	9	320
884.	1981	Ленинский	ул. Дачная, д. 29	2-2	12	12	320
885.	1981	Ленинский	ул. Дачная, д. 31	1-1	12	12	320
886.	1981	Ленинский	ул. Дачная, д. 33	1-2	12	12	320
887.	1981	Ленинский	ул. Дачная, д. 35	1-1	12	12	320
888.	1981	Ленинский	ул. Дачная, д. 35	1-2	12	12	320
889.	1981	Ленинский	ул. Дачная, д. 5	1-1	12	12	320
890.	1981	Ленинский	пр. Карла Маркса, д. 12	1-1	12	12	320
891.	1981	Ленинский	пр. Карла Маркса, д. 12	1-2	12	12	320
892.	1981	Ленинский	пр. Карла Маркса, д. 12	2-1	12	12	320
893.	1981	Ленинский	пр. Карла Маркса, д. 12	2-2	12	12	320
894.	1981	Ленинский	пр. Карла Маркса, д. 16	1-1	12	12	320
895.	1981	Ленинский	пр. Карла Маркса, д. 16	1-2	12	12	320
896.	1981	Ленинский	пр. Карла Маркса, д. 16	2-1	12	12	320
897.	1981	Ленинский	пр. Карла Маркса, д. 16	2-2	12	12	320
898.	1981	Ленинский	пр. Карла Маркса, д. 16	3-1	12	12	320
899.	1981	Ленинский	пр. Карла Маркса, д. 16	3-2	12	12	320
900.	1981	Ленинский	пр. Карла Маркса, д. 16	4-1	12	12	320
901.	1981	Ленинский	пр. Карла Маркса, д. 16	4-2	12	12	320
902.	1981	Ленинский	пр. Карла Маркса, д. 16	5-1	12	12	320
903.	1981	Ленинский	пр. Карла Маркса, д. 16	5-2	12	12	320
904.	1981	Ленинский	пр. Карла Маркса, д. 20	1-1	12	12	320
905.	1981	Ленинский	пр. Карла Маркса, д. 20	1-2	12	12	320
906.	1981	Ленинский	пр. Карла Маркса, д. 20	2-1	12	12	320
907.	1981	Ленинский	пр. Карла Маркса, д. 20	2-2	12	12	320
908.	1981	Ленинский	пр. Карла Маркса, д. 8	1-1	12	12	320
909.	1981	Ленинский	пр. Карла Маркса, д. 8	1-2	12	12	320
910.	1981	Ленинский	пр. Карла Маркса, д. 8	2-1	12	12	320
911.	1981	Ленинский	пр. Карла Маркса, д. 8	2-2	12	12	320
912.	1981	Ленинский	пр. Карла Маркса, д. 8	3-1	12	12	320
913.	1981	Ленинский	пр. Карла Маркса, д. 8	3-2	12	12	320
914.	1981	Ленинский	пр. Карла Маркса, д. 8	4-1	12	12	320
915.	1981	Ленинский	пр. Карла Маркса, д. 8	4-2	12	12	320
916.	1981	Ленинский	пр. Карла Маркса, д. 8	5-1	12	12	320
917.	1981	Ленинский	пр. Карла Маркса, д. 8	5-2	12	12	320
918.	1981	Ленинский	ул. Чернореченская, д. 51	1-1	9	9	320
919.	1981	Ленинский	ул. Чернореченская, д. 51	2-1	9	9	320
920.	1981	Ленинский	ул. Чернореченская, д. 53	1-1	9	9	320
921.	1981	Ленинский	ул. Чернореченская, д. 53	2-1	9	9	320
922.	1981	Октябрьский	ул. Авроры, д. 122	11-1	9	9	320
923.	1981	Октябрьский	ул. Авроры, д. 122	7-1	12	12	320
924.	1981	Октябрьский	ул. Авроры, д. 122	12-1	9	9	320
925.	1981	Промышленный	Заводское шоссе, д. 65	1-1	9	9	320
926.	1981	Промышленный	Заводское шоссе, д. 71	1-1	9	9	320
927.	1981	Промышленный	ул. Георгия Димитрова, д. 85	1-1	9	9	320
928.	1981	Промышленный	ул. Георгия Димитрова, д. 85	2-1	9	9	320
929.	1981	Кировский	ул. Енисейская, д. 39	3-1	9	9	320
930.	1981	Кировский	ул. Енисейская, д. 39	2-1	9	9	320
931.	1981	Кировский	ул. Енисейская, д. 39	1-1	9	9	320
932.	1981	Кировский	ул. Енисейская, д. 39	4-1	9	9	320
933.	1981	Кировский	пр. Металлургов, д. 54	1-1	9	9	320
934.	1981	Кировский	пр. Металлургов, д. 54	2-1	9	9	320
935.	1981	Кировский	ул. Минская, д. 35	2-1	12	12	320
936.	1981	Кировский	ул. Минская, д. 35	1-2	12	12	320
937.	1981	Кировский	ул. Минская, д. 35	1-1	12	12	320
938.	1981	Кировский	ул. Минская, д. 35	2-2	12	12	320
939.	1981	Кировский	ул. Минская, д. 37	3-1	9	9	320
940.	1981	Кировский	ул. Минская, д. 37	2-1	9	9	320
941.	1981	Кировский	ул. Минская, д. 37	1-1	9	9	320
942.	1981	Кировский	ул. Стара-Загора, д. 134	1-1	9	9	320
943.	1981	Кировский	ул. Черемшанская, д. 156	1-1	9	9	320

№ п/п	Год принятия на техническое обслуживание	Район	Адрес	Подъезд	Остановки	Этажи	Г/п
944.	1981	Кировский	ул. Черемшанская, д. 156	2-1	9	9	320
945.	1981	Кировский	ул. Черемшанская, д. 156	3-1	9	9	320
946.	1981	Кировский	ул. Стара-Загора, д. 132	1-1	9	9	320
947.	1981	Кировский	ул. Георгия Димитрова, д. 19	1-1	9	9	320
948.	1981	Советский	ул. Аэродромная, д. 106А	1-1	9	9	320
949.	1981	Советский	ул. Аэродромная, д. 106А	2-1	9	9	320
950.	1981	Советский	ул. Аэродромная, д. 127	1-1	9	9	320
951.	1981	Советский	ул. Аэродромная, д. 127	2-1	9	9	320
952.	1981	Советский	ул. Промышленности, д. 298	1-1	9	9	320
953.	1981	Советский	ул. Запорожская, д. 37	1-1	9	9	320
954.	1981	Советский	ул. Запорожская, д. 37	2-1	9	9	320
955.	1981	Советский	ул. Запорожская, д. 37	3-1	9	9	320
956.	1981	Промышленный	ул. Георгия Димитрова, д. 75	1-1	9	9	320
957.	1981	Промышленный	ул. Георгия Димитрова, д. 75	2-1	9	9	320
958.	1981	Промышленный	ул. Георгия Димитрова, д. 83	1-1	9	9	320
959.	1981	Промышленный	ул. Георгия Димитрова, д. 83	2-1	9	9	320
960.	1981	Промышленный	ул. Георгия Димитрова, д. 93	1-1	9	9	320
961.	1981	Промышленный	ул. Георгия Димитрова, д. 93	2-1	9	9	320
962.	1981	Промышленный	ул. Зои Космодемьянской, д. 10	1-1	12	12	320
963.	1981	Промышленный	ул. Зои Космодемьянской, д. 10	1-2	12	12	320
964.	1981	Промышленный	ул. Зои Космодемьянской, д. 16	1-1	12	12	320
965.	1981	Промышленный	ул. Зои Космодемьянской, д. 16	1-2	12	12	320
966.	1981	Промышленный	ул. Зои Космодемьянской, д. 17	3-1	12	12	320
967.	1981	Промышленный	ул. Зои Космодемьянской, д. 17	3-2	12	12	320
968.	1981	Промышленный	ул. Зои Космодемьянской, д. 17	6-1	12	12	320
969.	1981	Промышленный	ул. Зои Космодемьянской, д. 20	1-1	12	12	320
970.	1981	Промышленный	ул. Зои Космодемьянской, д. 20	1-2	12	12	320
971.	1981	Промышленный	ул. Зои Космодемьянской, д. 6	1-1	12	12	320
972.	1981	Промышленный	ул. Зои Космодемьянской, д. 6	1-2	12	12	320
973.	1981	Промышленный	пр. Кирова, д. 407	1-1	9	9	320
974.	1981	Промышленный	Московское шоссе, д. 298	1-1	12	12	320
975.	1981	Промышленный	Московское шоссе, д. 298	1-2	12	12	320
976.	1981	Промышленный	Московское шоссе, д. 298	2-1	12	12	320
977.	1981	Промышленный	Московское шоссе, д. 298	2-2	12	12	320
978.	1981	Промышленный	Московское шоссе, д. 298	3-1	12	12	320
979.	1981	Промышленный	Московское шоссе, д. 298	3-2	12	12	320
980.	1981	Промышленный	Московское шоссе, д. 298	4-1	12	12	320
981.	1981	Промышленный	Московское шоссе, д. 298	4-2	12	12	320
982.	1981	Промышленный	Московское шоссе, д. 298	5-1	12	12	320
983.	1981	Промышленный	Московское шоссе, д. 298	5-2	12	12	320
984.	1981	Промышленный	Московское шоссе, д. 300	1-1	12	12	320
985.	1981	Промышленный	Московское шоссе, д. 300	1-2	12	12	320
986.	1981	Промышленный	Московское шоссе, д. 302	1-1	12	12	320
987.	1981	Промышленный	Московское шоссе, д. 302	2-1	12	12	320
988.	1981	Промышленный	Московское шоссе, д. 302	2-2	12	12	320
989.	1981	Промышленный	Московское шоссе, д. 306	1-1	12	12	320
990.	1981	Промышленный	Московское шоссе, д. 306	1-2	12	12	320
991.	1981	Промышленный	Московское шоссе, д. 306	2-1	12	12	320
992.	1981	Промышленный	Московское шоссе, д. 306	2-2	12	12	320
993.	1981	Промышленный	Московское шоссе, д. 306	3-1	12	12	320
994.	1981	Промышленный	Московское шоссе, д. 306	3-2	12	12	320
995.	1981	Промышленный	Московское шоссе, д. 308	1-1	12	12	320
996.	1981	Промышленный	Московское шоссе, д. 308	1-2	12	12	320
997.	1981	Промышленный	Московское шоссе, д. 308	2-1	12	12	320
998.	1981	Промышленный	Московское шоссе, д. 308	2-2	12	12	320
999.	1981	Промышленный	Московское шоссе, д. 308	3-1	12	12	320
1000.	1981	Промышленный	Московское шоссе, д. 308	3-2	12	12	320
1001.	1981	Промышленный	Московское шоссе, д. 308	4-1	12	12	320
1002.	1981	Промышленный	Московское шоссе, д. 308	4-2	12	12	320
1003.	1981	Промышленный	Московское шоссе, д. 308	5-1	12	12	320
1004.	1981	Промышленный	Московское шоссе, д. 308	5-2	12	12	320
1005.	1981	Промышленный	Московское шоссе, д. 314	1-1	9	9	320
1006.	1981	Промышленный	Московское шоссе, д. 314	1-2	9	9	320
1007.	1981	Промышленный	Московское шоссе, д. 316	1-1	12	12	320
1008.	1981	Промышленный	Московское шоссе, д. 316	1-2	12	12	320
1009.	1981	Промышленный	Московское шоссе, д. 316	2-1	12	12	320
1010.	1981	Промышленный	Московское шоссе, д. 316	2-2	12	12	320
1011.	1981	Промышленный	Московское шоссе, д. 316	3-1	12	12	320
1012.	1981	Промышленный	Московское шоссе, д. 316	3-2	12	12	320
1013.	1981	Промышленный	ул. Силина, д. 11	1-1	9	9	320
1014.	1981	Промышленный	ул. Силина, д. 11	1-2	9	9	320
1015.	1981	Промышленный	ул. Силина, д. 12	1-1	9	9	320
1016.	1981	Промышленный	ул. Силина, д. 12	1-2	9	9	320









## Официальное опубликование

№ п/п	Год принятия на техническое обслуживание	Район	Адрес	Подъезд	Остановки	Этажи	Г/п
1308.	1982	Промышленный	ул. Ташкентская, д. 230	1-1	9	9	320
1309.	1982	Промышленный	ул. Ташкентская, д. 230	2-1	9	9	320
1310.	1982	Промышленный	ул. Тополей, д. 5	1-1	9	9	320
1311.	1983	Железнодорожный	ул. Авроры, д. 70	2-1	9	9	320
1312.	1983	Железнодорожный	ул. Авроры, д. 70	2-1	9	9	320
1313.	1983	Железнодорожный	ул. Авроры, д. 70	3-1	9	9	320
1314.	1983	Железнодорожный	ул. Авроры, д. 70	4-1	9	9	320
1315.	1983	Железнодорожный	ул. Авроры, д. 70	5-1	9	9	320
1316.	1983	Железнодорожный	ул. Авроры, д. 70	6-1	9	9	320
1317.	1983	Железнодорожный	ул. Владимирская, д. 27	1-1	9	9	320
1318.	1983	Красноглинский	пос. Управленческий, ул. Крайняя, д. 11	2-1	9	9	320
1319.	1983	Красноглинский	пос. Управленческий, ул. Крайняя, д. 11	3-1	9	9	320
1320.	1983	Красноглинский	пос. Управленческий, ул. Крайняя, д. 11	4-1	9	9	320
1321.	1983	Красноглинский	пос. Прибрежный, ул. Прибрежная, д. 20	1-1	9	9	320
1322.	1983	Красноглинский	пос. Мехзавод, 16 квартал, д. 16	1-1	9	9	320
1323.	1983	Красноглинский	пос. Мехзавод, 16 квартал, д. 16	2-1	9	9	320
1324.	1983	Красноглинский	пос. Мехзавод, 16 квартал, д. 16	3-1	9	9	320
1325.	1983	Красноглинский	пос. Мехзавод, 16 квартал, д. 16	4-1	9	9	320
1326.	1983	Куйбышевский	ул. Придорожная, д. 15	1-1	9	9	400
1327.	1983	Куйбышевский	ул. Придорожная, д. 15	2-1	9	9	400
1328.	1983	Ленинский	ул. Владимирская, д. 7	6-1	9	9	400
1329.	1983	Ленинский	ул. Владимирская, д. 7	7-1	9	9	400
1330.	1983	Ленинский	ул. Владимирская, д. 7	8-1	9	9	400
1331.	1983	Ленинский	ул. Владимирская, д. 7	9-1	9	9	400
1332.	1983	Ленинский	ул. Владимирская, д. 7	10-1	9	9	400
1333.	1983	Ленинский	Волжский проспект, д. 31	1-1	7	7	320
1334.	1983	Ленинский	Волжский проспект, д. 31	2-1	7	7	320
1335.	1983	Ленинский	Волжский проспект, д. 31	3-1	7	7	320
1336.	1983	Ленинский	ул. Галактионовская, д. 279	1-1	9	9	320
1337.	1983	Ленинский	ул. Галактионовская, д. 279	2-1	9	9	320
1338.	1983	Ленинский	ул. Галактионовская, д. 279	3-1	9	9	320
1339.	1983	Ленинский	ул. Галактионовская, д. 279	4-1	9	9	320
1340.	1983	Ленинский	ул. Галактионовская, д. 128	1-1	8	8	320
1341.	1983	Ленинский	ул. Галактионовская, д. 128	2-1	8	8	320
1342.	1983	Ленинский	ул. Осипенко, д. 134	1-1	12	12	320
1343.	1983	Ленинский	ул. Осипенко, д. 134	1-2	12	12	320
1344.	1983	Ленинский	ул. Осипенко, д. 134	2-1	12	12	320
1345.	1983	Ленинский	ул. Осипенко, д. 134	2-2	12	12	320
1346.	1983	Ленинский	ул. Осипенко, д. 138	1-1	12	12	320
1347.	1983	Ленинский	ул. Осипенко, д. 138	1-2	12	12	320
1348.	1983	Ленинский	ул. Осипенко, д. 138	2-1	12	12	320
1349.	1983	Ленинский	ул. Осипенко, д. 138	2-2	12	12	320
1350.	1983	Ленинский	ул. Осипенко, д. 138	3-1	12	12	320
1351.	1983	Ленинский	ул. Осипенко, д. 138	3-2	12	12	320
1352.	1983	Ленинский	ул. Осипенко, д. 138	4-1	12	12	320
1353.	1983	Ленинский	ул. Осипенко, д. 138	4-2	12	12	320
1354.	1983	Ленинский	ул. Чернореченская, д. 48	1-1	9	9	320
1355.	1983	Ленинский	ул. Чернореченская, д. 48	2-1	9	9	320
1356.	1983	Ленинский	ул. Чернореченская, д. 63	1-1	9	9	320
1357.	1983	Ленинский	ул. Чернореченская, д. 63	2-1	9	9	320
1358.	1983	Ленинский	ул. Чернореченская, д. 63	3-1	9	9	320
1359.	1983	Ленинский	ул. Чернореченская, д. 63	4-1	9	9	320
1360.	1983	Ленинский	ул. Клиническая, д. 35	1-1	9	9	320
1361.	1983	Ленинский	ул. Клиническая, д. 35	2-1	9	9	320
1362.	1983	Ленинский	ул. Мичурина, д. 6	1-1	9	9	320
1363.	1983	Ленинский	ул. Мичурина, д. 6	2-1	9	9	320
1364.	1983	Ленинский	ул. Мичурина, д. 6	3-1	9	9	320
1365.	1983	Ленинский	ул. Мичурина, д. 6	4-1	9	9	320
1366.	1983	Ленинский	ул. Мичурина, д. 6	5-1	9	9	320
1367.	1983	Ленинский	ул. Мичурина, д. 11	1-1	9	9	320
1368.	1983	Ленинский	ул. Мичурина, д. 11	2-1	9	9	320
1369.	1983	Ленинский	ул. Мичурина, д. 11	3-1	9	9	320
1370.	1983	Ленинский	ул. Мичурина, д. 11	4-1	9	9	320
1371.	1983	Ленинский	пр. Карла Маркса, д. 28	1-1	12	12	320
1372.	1983	Ленинский	пр. Карла Маркса, д. 28	1-2	12	12	320
1373.	1983	Ленинский	пр. Карла Маркса, д. 28	2-1	12	12	320
1374.	1983	Ленинский	пр. Карла Маркса, д. 28	2-2	12	12	320
1375.	1983	Ленинский	ул. Садовая, д. 239	1-1	9	9	320
1376.	1983	Ленинский	ул. Садовая, д. 239	2-1	9	9	320
1377.	1983	Ленинский	ул. Молодогвардейская, д. 103	1-1	9	9	320
1378.	1983	Ленинский	ул. Клиническая, д. 23	1-1	9	9	320
1379.	1983	Ленинский	ул. Клиническая, д. 23	2-1	9	9	320

№ п/п	Год принятия на техническое обслуживание	Район	Адрес	Подъезд	Остановки	Этажи	Г/п
1380.	1983	Ленинский	ул. Коммунистическая, д. 10	1-1	9	9	320
1381.	1983	Ленинский	ул. Коммунистическая, д. 10	2-1	9	9	320
1382.	1983	Ленинский	ул. Коммунистическая, д. 10	3-1	9	9	320
1383.	1983	Ленинский	ул. Коммунистическая, д. 10	4-1	9	9	320
1384.	1983	Ленинский	ул. Коммунистическая, д. 12	1-1	9	9	320
1385.	1983	Ленинский	ул. Коммунистическая, д. 12	2-1	9	9	320
1386.	1983	Ленинский	ул. Коммунистическая, д. 14	1-1	9	9	320
1387.	1983	Ленинский	ул. Коммунистическая, д. 14	2-1	9	9	320
1388.	1983	Ленинский	ул. Осипенко, д. 134	1-1	12	12	320
1389.	1983	Ленинский	ул. Осипенко, д. 134	1-2	12	12	320
1390.	1983	Ленинский	ул. Осипенко, д. 134	2-1	12	12	320
1391.	1983	Ленинский	ул. Осипенко, д. 134	2-1	12	12	320
1392.	1983	Ленинский	ул. Осипенко, д. 134	3-1	12	12	320
1393.	1983	Ленинский	ул. Осипенко, д. 134	3-2	12	12	320
1394.	1983	Ленинский	ул. Осипенко, д. 134	4-1	12	12	320
1395.	1983	Ленинский	ул. Осипенко, д. 134	4-2	12	12	320
1396.	1983	Ленинский	ул. Чернореченская, д. 44	1-1	9	9	320
1397.	1983	Ленинский	ул. Чернореченская, д. 44	2-1	9	9	320
1398.	1983	Ленинский	ул. Чернореченская, д. 44	3-1	9	9	320
1399.	1983	Ленинский	ул. Чернореченская, д. 44	4-1	9	9	320
1400.	1983	Ленинский	ул. Дачная, д. 37	1-1	12	12	320
1401.	1983	Ленинский	ул. Дачная, д. 37	1-2	12	12	320
1402.	1983	Ленинский	ул. Дачная, д. 37	2-1	12	12	320
1403.	1983	Ленинский	ул. Дачная, д. 37	2-2	12	12	320
1404.	1983	Ленинский	ул. Клиническая, д. 25	1-1	9	9	320
1405.	1983	Ленинский	ул. Клиническая, д. 25	2-1	9	9	320
1406.	1983	Ленинский	ул. Клиническая, д. 27	1-1	9	9	320
1407.	1983	Ленинский	ул. Клиническая, д. 27	2-1	9	9	320
1408.	1983	Ленинский	ул. Клиническая, д. 29	1-1	9	9	320
1409.	1983	Ленинский	ул. Клиническая, д. 29	2-1	9	9	320
1410.	1983	Ленинский	ул. Клиническая, д. 29	3-1	9	9	320
1411.	1983	Ленинский	ул. Клиническая, д. 29	4-1	9	9	320
1412.	1983	Ленинский	ул. Агибалова, д. 76	1-1	9	9	320
1413.	1983	Ленинский	ул. Агибалова, д. 76	2-1	9	9	320
1414.	1983	Ленинский	ул. Агибалова, д. 76	3-1	9	9	320
1415.	1983	Ленинский	ул. Агибалова, д. 76	4-1	9	9	320
1416.	1983	Ленинский	ул. Агибалова, д. 78	1-1	9	9	320
1417.	1983	Ленинский	ул. Агибалова, д. 78	2-1	9	9	320
1418.	1983	Ленинский	ул. Агибалова, д. 78	3-1	9	9	320
1419.	1983	Ленинский	ул. Агибалова, д. 80	1-1	9	9	320
1420.	1983	Ленинский	ул. Агибалова, д. 80	2-1	9	9	320
1421.	1983	Ленинский	ул. Агибалова, д. 80	3-1	9	9	320
1422.	1983	Ленинский	ул. Братьев Коростелевых, д. 79	1-1	9	9	320
1423.	1983	Ленинский	ул. Братьев Коростелевых, д. 79	2-1	9	9	320
1424.	1983	Ленинский	ул. Братьев Коростелевых, д. 79	3-1	9	9	320
1425.	1983	Ленинский	ул. Братьев Коростелевых, д. 79	4-1	9	9	320
1426.	1983	Ленинский	ул. Братьев Коростелевых, д. 79	5-1	9	9	320
1427.	1983	Ленинский	ул. Братьев Коростелевых, д. 79	6-1	9	9	320
1428.	1983	Ленинский	ул. Братьев Коростелевых, д. 79	7-1	9	9	320
1429.	1983	Ленинский	ул. Никитинская, д. 77	1-1	9	9	320
1430.	1983	Ленинский	ул. Никитинская, д. 77	2-1	9	9	320
1431.	1983	Ленинский	ул. Никитинская, д. 77	3-1	9	9	320
1432.	1983	Ленинский	ул. Киевская, д. 5	1-1	9	9	320
1433.	1983	Ленинский	ул. Братьев Коростелевых, д. 140	1-2	9	9	320
1434.	1983	Ленинский	ул. Братьев Коростелевых, д. 140	2-1	9	9	320
1435.	1983	Ленинский	ул. Братьев Коростелевых, д. 140	2-2	9	9	320
1436.	1983	Ленинский	ул. Братьев Коростелевых, д. 142Б	1-1	9	9	320
1437.	1983	Ленинский	ул. Дачная, д. 7	1-1	9	9	320
1438.	1983	Ленинский	ул. Дачная, д. 7	1-2	9	9	320
1439.	1983	Ленинский	ул. Клиническая, д. 26	2-1	9	9	320
1440.	1983	Ленинский	ул. Клиническая, д. 28	2-1	9	9	320
1441.	1983	Ленинский	пр. Карла Маркса, д. 22	1-1	12	12	320
1442.	1983	Ленинский	пр. Карла Маркса, д. 22	2-1	12	12	320
1443.	1983	Ленинский	пр. Карла Маркса, д. 24	1-1	12	12	320
1444.	1983	Ленинский	пр. Карла Маркса, д. 24	2-1	12	12	320
1445.	1983	Ленинский	ул. Братьев Коростелевых, д. 142А	2-1	9	9	320
1446.	1983	Ленинский	ул. Братьев Коростелевых, д. 142А	3-1	9	9	320
1447.	1983	Ленинский	ул. Братьев Коростелевых, д. 142А	1-1	9	9	320
1448.	1983	Ленинский	ул. Братьев Коростелевых, д. 142А	4-1	9	9	320
1449.	1983	Ленинский	ул. Вилоновская, д. 1	1-1	9	9	320
1450.	1983	Ленинский	ул. Вилоновская, д. 1	2-1	9	9	320
1451.	1983	Ленинский	ул. Вилоновская, д. 1	3-1	9	9	320
1452.	1983	Ленинский	ул. Вилоновская, д. 1	4-1	9	9	320

## Официальное опубликование

№ п/п	Год принятия на техническое обслуживание	Район	Адрес	Подъезд	Остановки	Этажи	Г/п
1453.	1983	Ленинский	ул. Вилоновская, д. 1	5-1	9	9	320
1454.	1983	Ленинский	ул. Вилоновская, д. 1	6-1	9	9	320
1455.	1983	Ленинский	ул. Вилоновская, д. 1	7-1	9	9	320
1456.	1983	Ленинский	ул. Вилоновская, д. 1	8-1	9	9	320
1457.	1983	Ленинский	ул. Вилоновская, д. 1	9-1	9	9	320
1458.	1983	Ленинский	ул. Чернореченская, д. 42	1-1	9	9	320
1459.	1983	Ленинский	ул. Чернореченская, д. 42	2-1	9	9	320
1460.	1983	Ленинский	ул. Чернореченская, д. 42	3-1	9	9	320
1461.	1983	Ленинский	ул. Чернореченская, д. 42	4-1	9	9	320
1462.	1983	Ленинский	ул. Чернореченская, д. 42	5-1	9	9	320
1463.	1983	Ленинский	ул. Чернореченская, д. 20	1-1	12	12	320
1464.	1983	Ленинский	ул. Чернореченская, д. 20	1-2	12	12	320
1465.	1983	Ленинский	ул. Братьев Коростелевых, д. 81	1-1	9	9	320
1466.	1983	Ленинский	ул. Братьев Коростелевых, д. 81	2-1	9	9	320
1467.	1983	Ленинский	ул. Братьев Коростелевых, д. 81	3-1	9	9	320
1468.	1983	Ленинский	ул. Братьев Коростелевых, д. 81	4-1	9	9	320
1469.	1983	Ленинский	ул. Братьев Коростелевых, д. 81	5-1	9	9	320
1470.	1983	Ленинский	ул. Братьев Коростелевых, д. 81	6-1	9	9	320
1471.	1983	Ленинский	ул. Братьев Коростелевых, д. 81	7-1	9	9	320
1472.	1983	Ленинский	ул. Братьев Коростелевых, д. 81	8-1	9	9	320
1473.	1983	Ленинский	ул. Молодогвардейская, д. 232	1-1	9	9	320
1474.	1983	Ленинский	ул. Молодогвардейская, д. 232	2-1	9	9	320
1475.	1983	Октябрьский	ул. Авроры, д. 122	10-1	9	9	320
1476.	1983	Октябрьский	ул. Авроры, д. 122	9-1	10	10	320
1477.	1983	Октябрьский	ул. Артемовская, д. 30	1-1	9	9	320
1478.	1983	Октябрьский	ул. Артемовская, д. 30	2-1	9	9	320
1479.	1983	Октябрьский	ул. Артемовская, д. 30А	1-1	9	9	320
1480.	1983	Промышленный	пр. Кирова, д. 228А	1-1	12	12	320
1481.	1983	Промышленный	пр. Кирова, д. 228А	1-2	12	12	320
1482.	1983	Промышленный	ул. Стара-Загора, д. 159А	1-1	9	9	320
1483.	1983	Промышленный	ул. Стара-Загора, д. 159А	2-1	9	9	320
1484.	1983	Промышленный	ул. Двадцать второго Партсъезда, д. 51	1-1	9	9	320
1485.	1983	Промышленный	ул. Двадцать второго Партсъезда, д. 51	2-1	9	9	320
1486.	1983	Промышленный	Заводское шоссе, д. 42	1-1	9	9	320
1487.	1983	Промышленный	Заводское шоссе, д. 57	1-1	9	9	320
1488.	1983	Промышленный	ул. Георгия Димитрова, д. 94	2-1	9	9	320
1489.	1983	Промышленный	ул. Георгия Димитрова, д. 94	3-1	9	9	320
1490.	1983	Промышленный	ул. Георгия Димитрова, д. 94	4-1	9	9	320
1491.	1983	Кировский	ул. Енисейская, д. 37	8-1	9	9	320
1492.	1983	Кировский	ул. Енисейская, д. 37	7-1	9	9	320
1493.	1983	Кировский	ул. Енисейская, д. 49	1-1	9	9	320
1494.	1983	Кировский	ул. Каховская, д. 64	1-1	9	9	320
1495.	1983	Кировский	ул. Кузнецкая, д. 33	2-2	12	12	500
1496.	1983	Кировский	ул. Кузнецкая, д. 33	2-1	12	12	320
1497.	1983	Кировский	ул. Минская, д. 31	5-1	9	9	320
1498.	1983	Кировский	ул. Свободы, д. 147	1-1	9	9	320
1499.	1983	Кировский	ул. Стара-Загора, д. 285	2-1	9	9	320
1500.	1983	Кировский	ул. Стара-Загора, д. 285	1-1	9	9	320
1501.	1983	Кировский	ул. Юных пионеров, д. 131	1-1	9	9	320
1502.	1983	Кировский	ул. Юных пионеров, д. 131	2-1	9	9	320
1503.	1983	Кировский	ул. Юных пионеров, д. 131	3-1	9	9	320
1504.	1983	Кировский	ул. Минская, д. 33	3-1	9	9	320
1505.	1983	Кировский	ул. Ташкентская, д. 126	1-1	9	9	400
1506.	1983	Кировский	ул. Ташкентская, д. 126	2-1	9	9	400
1507.	1983	Кировский	ул. Стара-Загора, д. 188	1-1	9	9	400
1508.	1983	Кировский	ул. Стара-Загора, д. 188	2-1	9	9	400
1509.	1983	Кировский	пр. Кирова, д. 329	2-2	9	9	320
1510.	1983	Кировский	пр. Кирова, д. 331	2-2	9	9	320
1511.	1983	Советский	ул. Аэродромная, д. 127	6-1	9	9	320
1512.	1983	Советский	ул. Дыбенко, д. 124	1-1	9	9	320
1513.	1983	Советский	ул. Советской Армии, д. 124	1-1	12	12	320
1514.	1983	Советский	ул. Советской Армии, д. 124	1-2	12	12	320
1515.	1983	Советский	ул. Советской Армии, д. 126	1-1	12	12	320
1516.	1983	Советский	ул. Советской Армии, д. 126	1-2	12	12	320
1517.	1983	Советский	Южный проезд, д. 182А	1-1	9	9	320
1518.	1983	Советский	Южный проезд, д. 182А	2-1	9	9	320
1519.	1983	Советский	ул. Запорожская, д. 35	1-1	9	9	320
1520.	1983	Советский	ул. Запорожская, д. 35	2-1	9	9	320
1521.	1983	Советский	ул. Советской Армии, д. 17	4-1	9	9	320
1522.	1983	Советский	ул. Советской Армии, д. 17	5-1	9	9	320
1523.	1983	Советский	ул. Советской Армии, д. 17	6-1	9	9	320
1524.	1983	Советский	ул. Мориса Тореза, д. 103	5-1	9	9	320
1525.	1983	Промышленный	ул. Демократическая, д. 11	1-1	12	12	320

№ п/п	Год принятия на техническое обслуживание	Район	Адрес	Подъезд	Остановки	Этажи	Г/п
1526.	1983	Промышленный	ул. Демократическая, д. 11	1-2	12	12	320
1527.	1983	Промышленный	ул. Демократическая, д. 11	2-1	12	12	320
1528.	1983	Промышленный	ул. Демократическая, д. 11	2-2	12	12	320
1529.	1983	Промышленный	ул. Демократическая, д. 3	1-1	12	12	320
1530.	1983	Промышленный	ул. Демократическая, д. 3	1-2	12	12	320
1531.	1983	Промышленный	ул. Демократическая, д. 3	2-1	12	12	320
1532.	1983	Промышленный	ул. Демократическая, д. 3	2-2	12	12	320
1533.	1983	Промышленный	ул. Демократическая, д. 3А	1-1	12	12	320
1534.	1983	Промышленный	ул. Демократическая, д. 3А	1-2	12	12	320
1535.	1983	Промышленный	ул. Демократическая, д. 3А	2-1	12	12	320
1536.	1983	Промышленный	ул. Демократическая, д. 3А	2-2	12	12	320
1537.	1983	Промышленный	ул. Демократическая, д. 3А	3-1	12	12	320
1538.	1983	Промышленный	ул. Демократическая, д. 3А	3-2	12	12	320
1539.	1983	Промышленный	ул. Демократическая, д. 5	1-1	9	9	320
1540.	1983	Промышленный	ул. Демократическая, д. 5	2-1	9	9	320
1541.	1983	Промышленный	ул. Георгия Димитрова, д. 105/2	1-1	9	9	320
1542.	1983	Промышленный	ул. Георгия Димитрова, д. 105/2	1-2	9	9	320
1543.	1983	Промышленный	ул. Георгия Димитрова, д. 105/2	2-1	12	12	320
1544.	1983	Промышленный	ул. Георгия Димитрова, д. 105/2	2-2	12	12	320
1545.	1983	Промышленный	ул. Георгия Димитрова, д. 107	1-1	12	12	320
1546.	1983	Промышленный	ул. Георгия Димитрова, д. 107	1-2	12	12	320
1547.	1983	Промышленный	ул. Георгия Димитрова, д. 107	2-1	12	12	320
1548.	1983	Промышленный	ул. Георгия Димитрова, д. 107	2-2	12	12	320
1549.	1983	Промышленный	ул. Георгия Димитрова, д. 107	3-1	12	12	320
1550.	1983	Промышленный	ул. Георгия Димитрова, д. 107	3-2	12	12	320
1551.	1983	Промышленный	ул. Георгия Димитрова, д. 107	4-1	12	12	320
1552.	1983	Промышленный	ул. Георгия Димитрова, д. 107	4-2	12	12	320
1553.	1983	Промышленный	ул. Георгия Димитрова, д. 109	1-1	9	9	320
1554.	1983	Промышленный	ул. Георгия Димитрова, д. 109	2-1	9	9	320
1555.	1983	Промышленный	ул. Георгия Димитрова, д. 111	1-1	9	9	320
1556.	1983	Промышленный	ул. Георгия Димитрова, д. 111	2-1	9	9	320
1557.	1983	Промышленный	ул. Георгия Димитрова, д. 112	1-1	12	12	320
1558.	1983	Промышленный	ул. Георгия Димитрова, д. 112	1-2	12	12	320
1559.	1983	Промышленный	ул. Георгия Димитрова, д. 112	2-1	12	12	320
1560.	1983	Промышленный	ул. Георгия Димитрова, д. 112	2-2	12	12	320
1561.	1983	Промышленный	ул. Георгия Димитрова, д. 112	3-1	12	12	320
1562.	1983	Промышленный	ул. Георгия Димитрова, д. 112	3-2	12	12	320
1563.	1983	Промышленный	ул. Георгия Димитрова, д. 112	4-1	12	12	320
1564.	1983	Промышленный	ул. Георгия Димитрова, д. 112	4-2	12	12	320
1565.	1983	Промышленный	ул. Георгия Димитрова, д. 113	1-1	9	9	320
1566.	1983	Промышленный	ул. Георгия Димитрова, д. 113	2-1	9	9	320
1567.	1983	Промышленный	пр. Кирова, д. 419	1-1	9	9	320
1568.	1983	Промышленный	пр. Кирова, д. 419	2-1	9	9	320
1569.	1983	Промышленный	пр. Кирова, д. 419	3-1	9	9	320
1570.	1983	Промышленный	пр. Кирова, д. 419	4-1	9	9	320
1571.	1983	Промышленный	пр. Кирова, д. 425	1-1	9	9	320
1572.	1983	Промышленный	пр. Кирова, д. 425	2-1	9	9	320
1573.	1983	Промышленный	пр. Кирова, д. 425	3-1	9	9	320
1574.	1983	Промышленный	пр. Кирова, д. 425	4-1	9	9	320
1575.	1983	Промышленный	ул. Молодежная, д. 13	10-1	12	12	320
1576.	1983	Промышленный	ул. Молодежная, д. 13	10-2	12	12	320
1577.	1983	Промышленный	ул. Молодежная, д. 13	1-1	12	12	320
1578.	1983	Промышленный	ул. Молодежная, д. 13	11-1	12	12	320
1579.	1983	Промышленный	ул. Молодежная, д. 13	11-2	12	12	320
1580.	1983	Промышленный	ул. Молодежная, д. 13	1-2	12	12	320
1581.	1983	Промышленный	ул. Молодежная, д. 13	2-1	12	12	320
1582.	1983	Промышленный	ул. Молодежная, д. 13	2-2	12	12	320
1583.	1983	Промышленный	ул. Молодежная, д. 13	3-1	12	12	320
1584.	1983	Промышленный	ул. Молодежная, д. 13	3-2	12	12	320
1585.	1983	Промышленный	ул. Молодежная, д. 13	4-1	12	12	320
1586.	1983	Промышленный	ул. Молодежная, д. 13	4-2	12	12	320
1587.	1983	Промышленный	ул. Молодежная, д. 13	5-1	12	12	320
1588.	1983	Промышленный	ул. Молодежная, д. 13	5-2	12	12	320
1589.	1983	Промышленный	ул. Молодежная, д. 13	6-1	12	12	320
1590.	1983	Промышленный	ул. Молодежная, д. 13	6-2	12	12	320
1591.	1983	Промышленный	ул. Молодежная, д. 13	7-1	12	12	320
1592.	1983	Промышленный	ул. Молодежная, д. 13	7-2	12	12	320
1593.	1983	Промышленный	ул. Молодежная, д. 13	8-1	12	12	320
1594.	1983	Промышленный	ул. Молодежная, д. 13	8-2	12	12	320
1595.	1983	Промышленный	ул. Молодежная, д. 13	9-1	12	12	320
1596.	1983	Промышленный	ул. Молодежная, д. 13	9-2	12	12	320
1597.	1983	Промышленный	Московское шоссе, д. 284	1-1	12	12	320
1598.	1983	Промышленный	Московское шоссе, д. 284	1-2	12	12	320









## Официальное опубликование

№ п/п	Год принятия на техническое обслуживание	Район	Адрес	Подъезд	Остановки	Этажи	Г/п
1890.	1985	Красноглинский	ул. Парижской Коммуны, д. 28	3-1	9	9	320
1891.	1985	Красноглинский	ул. Парижской Коммуны, д. 28	4-1	9	9	320
1892.	1985	Красноглинский	ул. Парижской Коммуны, д. 28	5-1	9	9	320
1893.	1985	Красноглинский	ул. Парижской Коммуны, д. 28	6-1	9	9	320
1894.	1985	Красноглинский	ул. Красногвардейская, д. 4	1-1	9	9	320
1895.	1985	Красноглинский	ул. Красногвардейская, д. 4	2-1	9	9	320
1896.	1985	Красноглинский	ул. Красногвардейская, д. 6	1-1	9	9	320
1897.	1985	Красноглинский	ул. Красногвардейская, д. 6	2-1	9	9	320
1898.	1985	Красноглинский	ул. Красногвардейская, д. 6	3-1	9	9	320
1899.	1985	Красноглинский	пос. Мехзавод, 16 квартал, д. 3	2-1	9	9	320
1900.	1985	Красноглинский	пос. Мехзавод, 16 квартал, д. 3	3-1	9	9	320
1901.	1985	Куйбышевский	Долотный пер., д. 16	1-1	9	9	400
1902.	1985	Ленинский	ул. Владимирская, д. 7	1-1	9	9	400
1903.	1985	Ленинский	ул. Владимирская, д. 7	2-1	9	9	400
1904.	1985	Ленинский	ул. Владимирская, д. 7	3-1	9	9	400
1905.	1985	Ленинский	ул. Владимирская, д. 7	4-1	9	9	400
1906.	1985	Ленинский	ул. Галактионовская, д. 139	1-1	7	7	320
1907.	1985	Ленинский	ул. Галактионовская, д. 139	2-1	7	7	320
1908.	1985	Ленинский	ул. Галактионовская, д. 139	3-1	7	7	320
1909.	1985	Ленинский	ул. Галактионовская, д. 139	4-1	7	7	320
1910.	1985	Ленинский	ул. Галактионовская, д. 139	5-1	7	7	320
1911.	1985	Ленинский	ул. Молодогвардейская, д. 207	1-1	9	9	320
1912.	1985	Ленинский	ул. Молодогвардейская, д. 207	2-1	9	9	320
1913.	1985	Ленинский	ул. Никитинская, д. 79	1-1	9	9	320
1914.	1985	Ленинский	ул. Никитинская, д. 79	2-1	9	9	320
1915.	1985	Ленинский	ул. Никитинская, д. 79	3-1	9	9	320
1916.	1985	Ленинский	ул. Никитинская, д. 79	4-1	9	9	320
1917.	1985	Ленинский	ул. Самарская, д. 270	1-1	9	9	320
1918.	1985	Ленинский	ул. Самарская, д. 270	2-1	9	9	320
1919.	1985	Ленинский	ул. Самарская, д. 270	3-1	9	9	320
1920.	1985	Ленинский	ул. Чапаевская, д. 194	1-1	9	9	320
1921.	1985	Ленинский	ул. Чернореченская, д. 16А	1-1	9	9	320
1922.	1985	Ленинский	ул. Чернореченская, д. 16А	2-1	9	9	320
1923.	1985	Ленинский	ул. Чернореченская, д. 16А	3-1	9	9	320
1924.	1985	Ленинский	ул. Чернореченская, д. 16А	4-1	9	9	320
1925.	1985	Ленинский	ул. Чернореченская, д. 16А	5-1	9	9	320
1926.	1985	Ленинский	ул. Арцыбушевская, д. 175	1-1	9	9	320
1927.	1985	Ленинский	ул. Арцыбушевская, д. 175	2-1	9	9	320
1928.	1985	Ленинский	ул. Арцыбушевская, д. 175	3-1	9	9	320
1929.	1985	Ленинский	ул. Арцыбушевская, д. 175	4-1	9	9	320
1930.	1985	Ленинский	ул. Арцыбушевская, д. 175	5-1	9	9	320
1931.	1985	Ленинский	ул. Арцыбушевская, д. 175	6-1	9	9	320
1932.	1985	Ленинский	ул. Арцыбушевская, д. 175	7-1	9	9	320
1933.	1985	Ленинский	ул. Арцыбушевская, д. 175	8-1	9	9	320
1934.	1985	Ленинский	ул. Арцыбушевская, д. 175	9-1	9	9	320
1935.	1985	Ленинский	ул. Чапаевская, д. 188	1-1	9	9	320
1936.	1985	Ленинский	ул. Чернореченская, д. 42А	1-1	9	9	320
1937.	1985	Ленинский	ул. Чернореченская, д. 42А	2-1	9	9	320
1938.	1985	Ленинский	ул. Чернореченская, д. 42А	3-1	9	9	320
1939.	1985	Ленинский	ул. Молодогвардейская, д. 215	1-1	9	9	320
1940.	1985	Ленинский	ул. Молодогвардейская, д. 215	2-1	9	9	320
1941.	1985	Ленинский	ул. Молодогвардейская, д. 215	3-1	9	9	320
1942.	1985	Ленинский	ул. Молодогвардейская, д. 215	4-1	9	9	320
1943.	1985	Ленинский	пр. Карла Маркса, д. 18	1-1	12	12	320
1944.	1985	Ленинский	пр. Карла Маркса, д. 18	2-1	12	12	320
1945.	1985	Ленинский	пр. Карла Маркса, д. 18	3-1	12	12	320
1946.	1985	Ленинский	пр. Карла Маркса, д. 18	4-1	12	12	320
1947.	1985	Октябрьский	ул. Гастелло, д. 45	2-1	9	9	320
1948.	1985	Октябрьский	ул. Гастелло, д. 45	3-1	9	9	320
1949.	1985	Октябрьский	ул. Гастелло, д. 45	1-1	9	9	320
1950.	1985	Октябрьский	пр. Карла Маркса, д. 241	1-1	9	9	320
1951.	1985	Октябрьский	пр. Карла Маркса, д. 241	2-1	9	9	320
1952.	1985	Октябрьский	ул. Советской Армии, д. 184	1-1	9	9	320
1953.	1985	Октябрьский	ул. Советской Армии, д. 184	2-1	9	9	320
1954.	1985	Промышленный	ул. Двадцать второго Партсъезда, д. 177А	1-1	7	7	320
1955.	1985	Промышленный	ул. Стара-Загора, д. 151А	1-1	9	9	320
1956.	1985	Промышленный	ул. Стара-Загора, д. 151А	2-1	9	9	320
1957.	1985	Промышленный	ул. Стара-Загора, д. 159В	1-1	9	9	320
1958.	1985	Промышленный	ул. Стара-Загора, д. 159В	2-1	9	9	320
1959.	1985	Промышленный	ул. Железной Дивизии, д. 1	1-1	9	9	320
1960.	1985	Промышленный	Заводское шоссе, д. 67А	1-1	9	9	320
1961.	1985	Промышленный	Заводское шоссе, д. 71А	1-1	9	9	320
1962.	1985	Кировский	ул. Енисейская, д. 37	1-1	9	9	320

№ п/п	Год принятия на техническое обслуживание	Район	Адрес	Подъезд	Остановки	Этажи	Г/п
1963.	1985	Кировский	ул. Енисейская, д. 37	2-1	9	9	320
1964.	1985	Кировский	пр. Карла Маркса, д. 452	1-1	12	12	320
1965.	1985	Кировский	пр. Карла Маркса, д. 452	1-2	12	12	320
1966.	1985	Кировский	пр. Карла Маркса, д. 454	1-1	12	12	320
1967.	1985	Кировский	пр. Карла Маркса, д. 454	1-2	12	12	320
1968.	1985	Кировский	ул. Олимпийская, д. 18	1-1	9	9	320
1969.	1985	Кировский	ул. Олимпийская, д. 18	1-2	9	9	320
1970.	1985	Кировский	ул. Советская, д. 4	1-1	9	9	320
1971.	1985	Кировский	ул. Советская, д. 4	1-2	9	9	320
1972.	1985	Кировский	ул. Советская, д. 6	1-1	9	9	320
1973.	1985	Кировский	ул. Советская, д. 8	1-2	9	9	320
1974.	1985	Кировский	ул. Советская, д. 8	1-1	9	9	320
1975.	1985	Кировский	ул. Ставропольская, д. 165	1-1	9	9	320
1976.	1985	Кировский	ул. Стара-Загора, д. 176	1-2	12	12	320
1977.	1985	Кировский	ул. Стара-Загора, д. 176	1-1	12	12	320
1978.	1985	Кировский	ул. Стара-Загора, д. 178	1-1	12	12	320
1979.	1985	Кировский	ул. Стара-Загора, д. 178	1-2	12	12	320
1980.	1985	Кировский	ул. Стара-Загора, д. 180	1-2	12	12	320
1981.	1985	Кировский	ул. Стара-Загора, д. 180	1-1	12	12	320
1982.	1985	Кировский	ул. Стара-Загора, д. 182	1-2	12	12	320
1983.	1985	Кировский	ул. Стара-Загора, д. 182	1-1	12	12	320
1984.	1985	Кировский	ул. Стара-Загора, д. 206	1-2	12	12	320
1985.	1985	Кировский	ул. Стара-Загора, д. 206	1-1	12	12	320
1986.	1985	Кировский	ул. Стара-Загора, д. 208	1-2	12	12	320
1987.	1985	Кировский	ул. Стара-Загора, д. 208	1-1	12	12	320
1988.	1985	Кировский	ул. Ташкентская, д. 89А	1-1	12	12	320
1989.	1985	Кировский	ул. Черемшанская, д. 137	1-1	9	9	320
1990.	1985	Кировский	ул. Черемшанская, д. 137	2-1	9	9	320
1991.	1985	Кировский	ул. Черемшанская, д. 158	4-1	9	9	320
1992.	1985	Кировский	ул. Черемшанская, д. 158	5-1	9	9	320
1993.	1985	Кировский	ул. Черемшанская, д. 158	6-1	9	9	320
1994.	1985	Кировский	ул. Черемшанская, д. 158	3-1	9	9	320
1995.	1985	Кировский	ул. Черемшанская, д. 158	1-1	9	9	320
1996.	1985	Кировский	ул. Черемшанская, д. 158	2-1	9	9	320
1997.	1985	Кировский	ул. Юных Пионеров, д. 142	1-1	9	9	320
1998.	1985	Кировский	ул. Стара-Загора, д. 194	1-1	12	12	400
1999.	1985	Кировский	ул. Стара-Загора, д. 194	1-2	12	12	400
2000.	1985	Кировский	ул. Стара-Загора, д. 196	1-1	12	12	400
2001.	1985	Кировский	ул. Стара-Загора, д. 196	1-2	12	12	400
2002.	1985	Кировский	ул. Стара-Загора, д. 198	1-1	12	12	400
2003.	1985	Кировский	ул. Стара-Загора, д. 198	1-2	12	12	400
2004.	1985	Кировский	ул. Стара-Загора, д. 204	1-1	9	9	400
2005.	1985	Кировский	ул. Стара-Загора, д. 204	1-2	9	9	400
2006.	1985	Кировский	ул. Стара-Загора, д. 174	1-1	9	9	400
2007.	1985	Кировский	ул. Стара-Загора, д. 174	2-1	9	9	400
2008.	1985	Кировский	ул. Стара-Загора, д. 172	1-1	9	9	400
2009.	1985	Кировский	ул. Стара-Загора, д. 172	2-1	9	9	400
2010.	1985	Кировский	ул. Ташкентская, д. 198	1-1	9	9	400
2011.	1985	Кировский	ул. Ташкентская, д. 198	2-1	9	9	400
2012.	1985	Советский	ул. Двадцать второго Партсъезда, д. 52	1-1	9	9	320
2013.	1985	Советский	ул. Двадцать второго Партсъезда, д. 52	1-2	9	9	320
2014.	1985	Советский	ул. Авроры, д. 59	1-1	9	9	320
2015.	1985	Советский	ул. Авроры, д. 59	2-1	9	9	320
2016.	1985	Советский	ул. Гагарина, д. 115	1-1	9	9	320
2017.	1985	Советский	Южный проезд, д. 180	1-1	9	9	320
2018.	1985	Советский	Южный проезд, д. 180	2-1	9	9	320
2019.	1985	Железнодорожный	ул. Владимирская, д. 29	1-1	9	9	320
2020.	1985	Железнодорожный	ул. Владимирская, д. 29	2-1	9	9	320
2021.	1985	Железнодорожный	ул. Владимирская, д. 29	3-1	9	9	320
2022.	1985	Промышленный	ул. Бубнова, д. 8	1-1	9	9	320
2023.	1985	Промышленный	ул. Бубнова, д. 8	2-1	9	9	320
2024.	1985	Промышленный	ул. Бубнова, д. 8	3-1	9	9	320
2025.	1985	Промышленный	ул. Бубнова, д. 8А	1-1	9	9	320
2026.	1985	Промышленный	ул. Бубнова, д. 8А	2-1	9	9	320
2027.	1985	Промышленный	ул. Бубнова, д. 8Б	1-1	9	9	320
2028.	1985	Промышленный	ул. Бубнова, д. 8Б	2-1	9	9	320
2029.	1985	Промышленный	ул. Тополей, д. 20	1-1	9	9	320
2030.	1985	Промышленный	ул. Тополей, д. 20	2-1	9	9	320
2031.	1985	Промышленный	ул. Тополей, д. 20	3-1	9	9	320
2032.	1985	Промышленный	ул. Тополей, д. 20	4-1	9	9	320
2033.	1985	Промышленный	ул. Тополей, д. 20	5-1	9	9	320
2034.	1985	Промышленный	ул. Тополей, д. 4	1-1	9	9	320
2035.	1985	Промышленный	ул. Тополей, д. 4	2-1	9	9	320

## Официальное опубликование

№ п/п	Год принятия на техническое обслуживание	Район	Адрес	Подъезд	Остановки	Этажи	Г/п
2036.	1985	Промышленный	ул. Тополей, д. 4	3-1	9	9	320
2037.	1985	Промышленный	ул. Тополей, д. 4	4-1	9	9	320
2038.	1985	Промышленный	ул. Тополей, д. 4	5-1	9	9	320
2039.	1985	Промышленный	ул. Тополей, д. 4	6-1	9	9	320
2040.	1985	Промышленный	ул. Тополей, д. 8	1-1	9	9	320
2041.	1985	Промышленный	ул. Тополей, д. 8	2-1	9	9	320
2042.	1986	Железнодорожный	ул. Тухачевского, д. 30	1-1	9	9	320
2043.	1986	Железнодорожный	ул. Тухачевского, д. 30	2-1	9	9	320
2044.	1986	Железнодорожный	ул. Тухачевского, д. 30	3-1	9	9	320
2045.	1986	Железнодорожный	ул. Тухачевского, д. 30	4-1	9	9	320
2046.	1986	Железнодорожный	ул. Тухачевского, д. 42	1-1	9	9	320
2047.	1986	Железнодорожный	ул. Тухачевского, д. 42	1-2	9	9	320
2048.	1986	Железнодорожный	ул. Тухачевского, д. 44	2-1	9	9	320
2049.	1986	Железнодорожный	ул. Тухачевского, д. 44	3-1	9	9	320
2050.	1986	Железнодорожный	ул. Тухачевского, д. 46	1-1	9	9	320
2051.	1986	Железнодорожный	ул. Тухачевского, д. 46	2-1	9	9	320
2052.	1986	Железнодорожный	ул. Тухачевского, д. 46	3-1	9	9	320
2053.	1986	Железнодорожный	ул. Тухачевского, д. 48	1-1	9	9	320
2054.	1986	Железнодорожный	ул. Тухачевского, д. 48	2-1	9	9	320
2055.	1986	Железнодорожный	ул. Тухачевского, д. 52	1-1	9	9	320
2056.	1986	Железнодорожный	ул. Тухачевского, д. 52	2-1	9	9	320
2057.	1986	Железнодорожный	ул. Тухачевского, д. 54	1-1	9	9	320
2058.	1986	Железнодорожный	ул. Тухачевского, д. 54	2-1	9	9	320
2059.	1986	Железнодорожный	ул. Тухачевского, д. 54	3-1	9	9	320
2060.	1986	Железнодорожный	ул. Тухачевского, д. 56	1-1	9	9	320
2061.	1986	Железнодорожный	ул. Тухачевского, д. 56	2-1	9	9	320
2062.	1986	Красноглинский	пос. Управленческий, ул. Крайняя, д. 5	1-1	9	9	320
2063.	1986	Красноглинский	пос. Управленческий, ул. Крайняя, д. 5	2-1	9	9	320
2064.	1986	Красноглинский	пос. Прибрежный, ул. Звездная, д. 15	1-1	9	9	320
2065.	1986	Красноглинский	пос. Прибрежный, ул. Звездная, д. 15	2-1	9	9	320
2066.	1986	Красноглинский	пос. Мехзавод, 16 квартал, д. 3	1-1	9	9	320
2067.	1986	Октябрьский	ул. Авроры, д. 122	8-1	9	9	320
2068.	1986	Октябрьский	ул. Авроры, д. 122	13-1	12	12	320
2069.	1986	Октябрьский	ул. Авроры, д. 122	15-1	9	9	320
2070.	1986	Октябрьский	ул. Гастелло, д. 43	2-1	9	9	320
2071.	1986	Октябрьский	ул. Гастелло, д. 43	1-1	9	9	320
2072.	1986	Октябрьский	пр. Карла Маркса, д. 235	2-1	9	9	320
2073.	1986	Октябрьский	пр. Карла Маркса, д. 235	1-1	9	9	320
2074.	1986	Октябрьский	пр. Карла Маркса, д. 237	2-1	9	9	320
2075.	1986	Октябрьский	пр. Карла Маркса, д. 237	3-1	9	9	320
2076.	1986	Промышленный	ул. Губанова, д. 6	1-1	12	12	400
2077.	1986	Промышленный	ул. Губанова, д. 6	1-2	12	12	400
2078.	1986	Промышленный	ул. Губанова, д. 8	1-1	12	12	400
2079.	1986	Промышленный	ул. Губанова, д. 8	1-2	12	12	400
2080.	1986	Самарский	ул. Комсомольская, д. 4	1-1	9	9	320
2081.	1986	Самарский	ул. Комсомольская, д. 4	2-1	9	9	320
2082.	1986	Кировский	ул. Металлистов, д. 17	1-1	9	9	320
2083.	1986	Кировский	ул. Олимпийская, д. 18	4-1	9	9	320
2084.	1986	Кировский	ул. Олимпийская, д. 18	5-1	9	9	320
2085.	1986	Кировский	ул. Олимпийская, д. 18	3-1	9	9	320
2086.	1986	Кировский	ул. Советская, д. 10	2-1	9	9	320
2087.	1986	Кировский	ул. Советская, д. 10	1-1	9	9	320
2088.	1986	Кировский	ул. Советская, д. 12	3-1	9	9	320
2089.	1986	Кировский	ул. Советская, д. 12	4-1	9	9	320
2090.	1986	Кировский	ул. Советская, д. 12	1-1	9	9	320
2091.	1986	Кировский	ул. Советская, д. 12	2-1	9	9	320
2092.	1986	Кировский	ул. Ставропольская, д. 167	1-1	9	9	320
2093.	1986	Кировский	ул. Ставропольская, д. 167	3-1	9	9	320
2094.	1986	Кировский	ул. Ставропольская, д. 167	2-1	9	9	320
2095.	1986	Кировский	ул. Ставропольская, д. 167	4-1	9	9	320
2096.	1986	Кировский	ул. Стара-Загора, д. 200	1-2	12	12	320
2097.	1986	Кировский	ул. Стара-Загора, д. 200	1-1	12	12	320
2098.	1986	Кировский	ул. Стара-Загора, д. 285	6-1	9	9	320
2099.	1986	Кировский	ул. Стара-Загора, д. 285	5-1	9	9	320
2100.	1986	Кировский	ул. Ташкентская, д. 89А	1-2	12	12	320
2101.	1986	Кировский	ул. Черемшанская, д. 137	3-1	9	9	320
2102.	1986	Кировский	ул. Черемшанская, д. 137	4-1	9	9	320
2103.	1986	Кировский	ул. Черемшанская, д. 143	1-1	9	9	320
2104.	1986	Кировский	ул. Черемшанская, д. 143	2-1	9	9	320
2105.	1986	Кировский	ул. Стара-Загора, д. 192	1-1	12	12	400
2106.	1986	Кировский	ул. Стара-Загора, д. 192	1-2	12	12	400
2107.	1986	Советский	ул. Гагарина, д. 119	1-1	9	9	320
2108.	1986	Советский	ул. Аэродромная, д. 126	3-1	9	9	320

№ п/п	Год принятия на техническое обслуживание	Район	Адрес	Подъезд	Остановки	Этажи	Г/п
2109.	1986	Советский	ул. Аэродромная, д. 126	4-1	9	9	320
2110.	1986	Советский	ул. Аэродромная, д. 126	5-1	9	9	320
2111.	1986	Советский	ул. Аэродромная, д. 126	6-1	9	9	320
2112.	1986	Советский	ул. Двадцать второго Партсъезда, д. 154А	2-1	9	9	320
2113.	1986	Советский	ул. Мориса Тореза, д. 103	2-1	9	9	320
2114.	1986	Советский	ул. Мориса Тореза, д. 103	3-1	9	9	320
2115.	1986	Советский	ул. Мориса Тореза, д. 103	4-1	9	9	320
2116.	1986	Промышленный	ул. Двадцать второго Партсъезда, д. 49	1-1	9	9	320
2117.	1986	Промышленный	ул. Двадцать второго Партсъезда, д. 49	2-1	9	9	320
2118.	1986	Промышленный	ул. Аминева, д. 11	1-1	9	9	320
2119.	1986	Промышленный	ул. Аминева, д. 11	2-1	9	9	320
2120.	1986	Промышленный	ул. Аминева, д. 9	1-1	9	9	320
2121.	1986	Промышленный	ул. Аминева, д. 9	2-1	9	9	320
2122.	1986	Промышленный	ул. Демократическая, д. 1/427	1-1	12	12	320
2123.	1986	Промышленный	ул. Демократическая, д. 1/427	1-2	12	12	320
2124.	1986	Промышленный	ул. Демократическая, д. 33	1-1	9	9	320
2125.	1986	Промышленный	ул. Демократическая, д. 33	2-1	9	9	320
2126.	1986	Промышленный	ул. Демократическая, д. 33	3-1	9	9	320
2127.	1986	Промышленный	пр. Кирова, д. 326	1-1	9	9	320
2128.	1986	Промышленный	пр. Кирова, д. 326	10-1	9	9	320
2129.	1986	Промышленный	пр. Кирова, д. 326	2-1	9	9	320
2130.	1986	Промышленный	пр. Кирова, д. 326	3-1	9	9	320
2131.	1986	Промышленный	пр. Кирова, д. 326	4-1	9	9	320
2132.	1986	Промышленный	пр. Кирова, д. 326	5-1	9	9	320
2133.	1986	Промышленный	пр. Кирова, д. 326	6-1	9	9	320
2134.	1986	Промышленный	пр. Кирова, д. 326	7-1	9	9	320
2135.	1986	Промышленный	пр. Кирова, д. 326	8-1	9	9	320
2136.	1986	Промышленный	пр. Кирова, д. 326	9-1	9	9	320
2137.	1986	Промышленный	пр. Кирова, д. 328	1-1	9	9	320
2138.	1986	Промышленный	пр. Кирова, д. 328	2-1	9	9	320
2139.	1986	Промышленный	пр. Кирова, д. 328	3-1	9	9	320
2140.	1986	Промышленный	пр. Кирова, д. 328	4-1	9	9	320
2141.	1986	Промышленный	ул. Ново-Садовая, д. 337	1-1	9	9	320
2142.	1986	Промышленный	ул. Ново-Садовая, д. 339	1-1	9	9	320
2143.	1986	Промышленный	ул. Ново-Садовая, д. 339	2-1	9	9	320
2144.	1986	Промышленный	ул. Ново-Садовая, д. 339	3-1	9	9	320
2145.	1986	Промышленный	ул. Ново-Садовая, д. 339	4-1	9	9	320
2146.	1986	Промышленный	ул. Ново-Садовая, д. 339	5-1	9	9	320
2147.	1986	Промышленный	ул. Ново-Садовая, д. 341	1-1	9	9	320
2148.	1986	Промышленный	ул. Ново-Садовая, д. 379	1-1	9	9	320
2149.	1986	Промышленный	ул. Ново-Садовая, д. 379	2-1	9	9	320
2150.	1986	Промышленный	ул. Ново-Садовая, д. 379	3-1	9	9	320
2151.	1986	Промышленный	ул. Ташкентская, д. 240	1-1	9	9	320
2152.	1986	Промышленный	ул. Ташкентская, д. 240	2-1	9	9	320
2153.	1986	Промышленный	ул. Ташкентская, д. 240	3-1	9	9	320
2154.	1986	Промышленный	ул. Ташкентская, д. 240	4-1	9	9	320
2155.	1986	Промышленный	ул. Ташкентская, д. 240	5-1	9	9	320
2156.	1986	Промышленный	ул. Ташкентская, д. 240	6-1	9	9	320
2157.	1987	Железнодорожный	ул. Авроры, д. 72	1-1	9	9	320
2158.	1987	Железнодорожный	ул. Революционная, д. 133А	1-1	9	9	320
2159.	1987	Железнодорожный	ул. Революционная, д. 133А	1-2	9	9	320
2160.	1987	Красноглинский	пос. Красная Глинка, 4 квартал, д. 9	1-1	10	10	320
2161.	1987	Красноглинский	пос. Красная Глинка, 4 квартал, д. 10	1-1	9	9	320
2162.	1987	Красноглинский	пос. Красная Глинка, 4 квартал, д. 10	2-1	9	9	320
2163.	1987	Красноглинский	пос. Красная Глинка, 4 квартал, д. 10	3-1	9	9	320
2164.	1987	Красноглинский	пос. Красная Глинка, 4 квартал, д. 10	4-1	9	9	320
2165.	1987	Красноглинский	пос. Мехзавод, 16 квартал, д. 5	1-1	9	9	320
2166.	1987	Красноглинский	пос. Мехзавод, 16 квартал, д. 5	2-1	9	9	320
2167.	1987	Красноглинский	ул. Парижской Коммуны, д. 30	4-1	9	9	320
2168.	1987	Красноглинский	ул. Парижской Коммуны, д. 30	5-1	9	9	320
2169.	1987	Красноглинский	пос. Прибрежный, ул. Звездная, д. 15	3-1	9	9	320
2170.	1987	Ленинский	ул. Мичурина, д. 17	1-1	16	16	500
2171.	1987	Ленинский	ул. Мичурина, д. 17	1-2	16	16	320
2172.	1987	Октябрьский	ул. Георгия Митирева, д. 14А	1-1	9	9	320
2173.	1987	Октябрьский	ул. Георгия Митирева, д. 14А	2-1	9	9	320
2174.	1987	Октябрьский	ул. Георгия Митирева, д. 14А	3-1	9	9	320
2175.	1987	Октябрьский	ул. Ново-Садовая, д. 19	1-1	9	9	320
2176.	1987	Промышленный	пр. Карла Маркса, д. 360	1-1	9	9	320
2177.	1987	Промышленный	пр. Карла Маркса, д. 360	2-1	9	9	320
2178.	1987	Промышленный	пр. Карла Маркса, д. 360	3-1	9	9	320
2179.	1987	Промышленный	Московское шоссе, д. 252	1-1	9	9	320
2180.	1987	Промышленный	Московское шоссе, д. 252	2-1	9	9	320





## Официальное опубликование

№ п/п	Год принятия на техническое обслуживание	Район	Адрес	Подъезд	Остановки	Этажи	Г/п
2327.	1987	Промышленный	ул. Солнечная, д. 9	3-1	9	9	320
2328.	1987	Промышленный	ул. Солнечная, д. 9	4-1	9	9	320
2329.	1987	Промышленный	ул. Солнечная, д. 9	5-1	9	9	320
2330.	1987	Промышленный	ул. Ташкентская, д. 232	1-1	9	9	320
2331.	1987	Промышленный	ул. Ташкентская, д. 232	2-1	9	9	320
2332.	1987	Промышленный	ул. Ташкентская, д. 232	3-1	9	9	320
2333.	1988	Железнодорожный	ул. Владимирская, д. 21	1-1	9	9	320
2334.	1988	Железнодорожный	ул. Владимирская, д. 21	2-1	9	9	320
2335.	1988	Железнодорожный	ул. Владимирская, д. 21	3-1	9	9	320
2336.	1988	Железнодорожный	ул. Владимирская, д. 37	1-1	9	9	320
2337.	1988	Железнодорожный	ул. Владимирская, д. 37	2-1	9	9	320
2338.	1988	Железнодорожный	ул. Владимирская, д. 37	3-1	9	9	320
2339.	1988	Железнодорожный	ул. Владимирская, д. 37	4-1	9	9	320
2340.	1988	Железнодорожный	ул. Владимирская, д. 37	5-1	9	9	320
2341.	1988	Железнодорожный	ул. Владимирская, д. 41	1-1	9	10	320
2342.	1988	Железнодорожный	ул. Владимирская, д. 41	2-1	9	9	320
2343.	1988	Железнодорожный	пр. Карла Маркса, д. 13	1-1	9	10	320
2344.	1988	Железнодорожный	пр. Карла Маркса, д. 13	2-1	9	10	320
2345.	1988	Железнодорожный	пр. Карла Маркса, д. 13	3-1	9	10	320
2346.	1988	Железнодорожный	пр. Карла Маркса, д. 13	4-1	10	10	320
2347.	1988	Железнодорожный	пр. Карла Маркса, д. 13	5-1	10	10	320
2348.	1988	Железнодорожный	пр. Карла Маркса, д. 13	6-1	10	10	320
2349.	1988	Железнодорожный	пр. Карла Маркса, д. 15	1-1	10	10	400
2350.	1988	Железнодорожный	пр. Карла Маркса, д. 15	2-1	10	10	400
2351.	1988	Железнодорожный	ул. Пензенская, д. 51	1-1	9	9	400
2352.	1988	Железнодорожный	ул. Пензенская, д. 51	2-1	9	9	400
2353.	1988	Железнодорожный	ул. Пензенская, д. 53	1-1	10	10	320
2354.	1988	Железнодорожный	ул. Пензенская, д. 53	2-1	10	10	320
2355.	1988	Железнодорожный	ул. Урицкого, д. 28	1-1	12	12	320
2356.	1988	Железнодорожный	ул. Урицкого, д. 28	1-2	12	12	320
2357.	1988	Железнодорожный	ул. Урицкого, д. 28	2-1	12	12	320
2358.	1988	Железнодорожный	ул. Урицкого, д. 28	2-2	12	12	320
2359.	1988	Железнодорожный	ул. Урицкого, д. 30	1-1	9	10	320
2360.	1988	Железнодорожный	ул. Урицкого, д. 30	2-1	9	10	320
2361.	1988	Железнодорожный	ул. Урицкого, д. 30	3-1	9	10	320
2362.	1988	Красноглинский	ул. Батайская, д. 2	1-1	9	9	320
2363.	1988	Красноглинский	ул. Батайская, д. 2	2-1	9	9	320
2364.	1988	Красноглинский	пос. Береза, аэропорт «Самара», № 3	1-1	5	9	320
2365.	1988	Красноглинский	пос. Береза, аэропорт «Самара», № 3	1-2	5	9	320
2366.	1988	Красноглинский	ул. Парижской Коммуны, д. 30	1-1	9	9	320
2367.	1988	Красноглинский	ул. Парижской Коммуны, д. 30	2-1	9	9	320
2368.	1988	Красноглинский	ул. Парижской Коммуны, д. 30	3-1	9	9	320
2369.	1988	Красноглинский	пос. Прибрежный, ул. Звездная, д. 15	4-1	9	9	320
2370.	1988	Красноглинский	пос. Прибрежный, ул. Звездная, д. 15	5-1	9	9	320
2371.	1988	Красноглинский	пос. Мехзавод, 16 квартал, д. 2	1-1	9	9	320
2372.	1988	Красноглинский	пос. Мехзавод, 16 квартал, д. 2	2-1	9	9	320
2373.	1988	Куйбышевский	ул. Белорусская, д. 95	1-1	9	9	400
2374.	1988	Куйбышевский	Пугачевский тракт, д. 63	1-1	9	9	400
2375.	1988	Куйбышевский	Пугачевский тракт, д. 63	2-1	9	9	400
2376.	1988	Куйбышевский	Пугачевский тракт, д. 63	3-1	9	9	400
2377.	1988	Куйбышевский	Пугачевский тракт, д. 63	4-1	9	9	400
2378.	1988	Промышленный	ул. Ново-Вокзальная, д. 110А	1-1	9	9	320
2379.	1988	Промышленный	ул. Ново-Вокзальная, д. 110А	2-1	9	9	320
2380.	1988	Промышленный	ул. Ново-Вокзальная, д. 110А	3-1	9	9	400
2381.	1988	Промышленный	ул. Ново-Вокзальная, д. 110А	4-1	9	9	320
2382.	1988	Промышленный	Заводское шоссе, д. 57А	1-1	9	9	320
2383.	1988	Промышленный	ул. Ново-Садовая, д. 347	1-1	12	12	400
2384.	1988	Промышленный	ул. Ново-Садовая, д. 347	1-2	12	12	400
2385.	1988	Промышленный	ул. Ново-Садовая, д. 347	2-1	12	12	400
2386.	1988	Промышленный	ул. Ново-Садовая, д. 347	2-2	12	12	400
2387.	1988	Промышленный	ул. Ново-Садовая, д. 349	1-1	12	12	400
2388.	1988	Промышленный	ул. Ново-Садовая, д. 349	1-2	12	12	400
2389.	1988	Промышленный	ул. Ново-Садовая, д. 369	1-1	12	12	400
2390.	1988	Промышленный	ул. Ново-Садовая, д. 369	1-2	12	12	400
2391.	1988	Промышленный	ул. Ново-Садовая, д. 369	2-1	12	12	400
2392.	1988	Промышленный	ул. Ново-Садовая, д. 369	2-2	12	12	400
2393.	1988	Кировский	пр. Карла Маркса, ул. 455	2-1	9	9	320
2394.	1988	Кировский	пр. Карла Маркса, ул. 455	1-1	9	9	320
2395.	1988	Кировский	пр. Карла Маркса, ул. 457	1-1	9	9	320
2396.	1988	Кировский	ул. Нагорная, д. 138Б	1-1	10	10	320
2397.	1988	Кировский	ул. Олимпийская, д. 16	3-1	9	9	320
2398.	1988	Кировский	ул. Олимпийская, д. 16	4-1	9	9	320
2399.	1988	Кировский	ул. Олимпийская, д. 16	5-1	9	9	320

№ п/п	Год принятия на техническое обслуживание	Район	Адрес	Подъезд	Остановки	Этажи	Г/п
2400.	1988	Кировский	ул. Победы, д. 150	1-1	9	9	500
2401.	1988	Кировский	ул. Победы, д. 150	2-1	9	9	320
2402.	1988	Кировский	ул. Пугачевская, д. 40	1-1	9	9	320
2403.	1988	Кировский	ул. Свободы, д. 153	2-1	9	9	320
2404.	1988	Кировский	ул. Свободы, д. 153	1-1	9	9	320
2405.	1988	Кировский	ул. Свободы, д. 153	3-1	9	9	320
2406.	1988	Кировский	ул. Советская, д. 9	1-1	9	9	500
2407.	1988	Кировский	ул. Советская, д. 9	2-1	9	9	320
2408.	1988	Кировский	ул. Ставропольская, д. 173	2-1	9	9	320
2409.	1988	Кировский	ул. Ставропольская, д. 173	1-1	9	9	320
2410.	1988	Кировский	ул. Стара-Загора, д. 230	1-1	9	9	320
2411.	1988	Кировский	ул. Черемшанская, д. 139	5-1	9	9	320
2412.	1988	Кировский	ул. Черемшанская, д. 139	2-1	9	9	320
2413.	1988	Кировский	ул. Черемшанская, д. 139	6-1	9	9	320
2414.	1988	Кировский	ул. Черемшанская, д. 139	4-1	9	9	320
2415.	1988	Кировский	ул. Черемшанская, д. 139	3-1	9	9	320
2416.	1988	Кировский	ул. Черемшанская, д. 139	1-1	9	9	320
2417.	1988	Кировский	ул. Черемшанская, д. 147	3-1	10	10	320
2418.	1988	Кировский	ул. Черемшанская, д. 147	5-1	10	10	320
2419.	1988	Кировский	ул. Черемшанская, д. 147	4-1	10	10	320
2420.	1988	Кировский	ул. Нагорная, д. 140	1-1	10	10	320
2421.	1988	Кировский	ул. Нагорная, д. 140	3-1	10	10	320
2422.	1988	Кировский	ул. Нагорная, д. 140	4-1	10	10	320
2423.	1988	Советский	ул. Гагарина, д. 119А	1-1	9	9	320
2424.	1988	Советский	ул. Запорожская, д. 17	1-1	9	9	320
2425.	1988	Советский	ул. Карбышева, д. 64	1-1	9	9	320
2426.	1988	Советский	Можайский пер., д. 1	1-1	10	10	320
2427.	1988	Советский	Можайский пер., д. 1	2-1	10	10	320
2428.	1988	Советский	Можайский пер., д. 1	3-1	10	10	320
2429.	1988	Советский	Можайский пер., д. 1	4-1	10	10	320
2430.	1988	Советский	Можайский пер., д. 1	5-1	10	10	320
2431.	1988	Советский	Можайский пер., д. 1	6-1	10	10	320
2432.	1988	Советский	ул. Двадцать второго Партсъезда, д. 56	1-1	9	9	320
2433.	1988	Советский	ул. Двадцать второго Партсъезда, д. 56	2-1	9	9	320
2434.	1988	Советский	ул. Двадцать второго Партсъезда, д. 56	3-1	9	9	320
2435.	1988	Советский	ул. Двадцать второго Партсъезда, д. 56	4-1	9	9	320
2436.	1988	Советский	ул. Двадцать второго Партсъезда, д. 56	5-1	9	9	320
2437.	1988	Советский	ул. Двадцать второго Партсъезда, д. 56	6-1	9	9	320
2438.	1988	Советский	ул. Двадцать второго Партсъезда, д. 56	7-1	9	9	320
2439.	1988	Советский	ул. Перекопская, д. 5	1-1	9	9	320
2440.	1988	Советский	ул. Перекопская, д. 5	2-1	9	9	320
2441.	1988	Советский	ул. Советской Армии, д. 127	1-1	7	7	320
2442.	1988	Советский	ул. Советской Армии, д. 127	2-1	7	7	320
2443.	1988	Советский	ул. Запорожская, д. 31	1-1	9	9	320
2444.	1988	Советский	ул. Запорожская, д. 31	2-1	9	9	320
2445.	1988	Советский	ул. Запорожская, д. 31	3-1	9	9	320
2446.	1988	Советский	ул. Запорожская, д. 31	4-1	9	9	320
2447.	1988	Советский	ул. Запорожская, д. 31	5-1	9	9	320
2448.	1988	Советский	Южный проезд, д. 226	1-1	9	9	400
2449.	1988	Советский	Южный проезд, д. 226	2-1	9	9	400
2450.	1988	Советский	ул. Мориса Тореза, д. 103	8-1	9	9	320
2451.	1988	Советский	ул. Мориса Тореза, д. 103	9-1	9	9	320
2452.	1988	Советский	ул. Мориса Тореза, д. 103	10-1	9	9	320
2453.	1988	Промышленный	ул. Аминова, д. 33	1-1	12	12	320
2454.	1988	Промышленный	ул. Аминова, д. 33	1-2	12	12	320
2455.	1988	Промышленный	ул. Губанова, д. 22	1-1	12	12	320
2456.	1988	Промышленный	ул. Губанова, д. 22	1-2	12	12	320
2457.	1988	Промышленный	ул. Губанова, д. 24	1-1	12	12	320
2458.	1988	Промышленный	ул. Губанова, д. 24	1-2	12	12	320
2459.	1988	Промышленный	пр. Кирова, д. 322	1-1	12	12	320
2460.	1988	Промышленный	пр. Кирова, д. 322	1-2	12	12	320
2461.	1988	Промышленный	пр. Кирова, д. 322	2-1	12	12	320
2462.	1988	Промышленный	пр. Кирова, д. 322	2-2	12	12	320
2463.	1988	Промышленный	пр. Кирова, д. 322	3-1	12	12	320
2464.	1988	Промышленный	пр. Кирова, д. 322	3-2	12	12	320
2465.	1988	Промышленный	ул. Ново-Садовая, д. 200	1-1	9	9	320
2466.	1988	Промышленный	ул. Ново-Садовая, д. 200	2-1	9	9	320
2467.	1988	Промышленный	ул. Ново-Садовая, д. 200	3-1	9	9	320
2468.	1988	Промышленный	ул. Ново-Садовая, д. 204	1-1	9	9	320
2469.	1988	Промышленный	ул. Ново-Садовая, д. 204	2-1	9	9	320
2470.	1988	Промышленный	ул. Ново-Садовая, д. 204	3-1	9	9	320
2471.	1988	Промышленный	ул. Ново-Садовая, д. 210	1-1	9	9	320
2472.	1988	Промышленный	ул. Ново-Садовая, д. 210	2-1	9	9	320



## Официальное опубликование

№ п/п	Год принятия на техническое обслуживание	Район	Адрес	Подъезд	Остановки	Этажи	Г/п
2473.	1988	Промышленный	ул. Ново-Садовая, д. 210/1	1-1	9	9	320
2474.	1988	Промышленный	ул. Ново-Садовая, д. 210/1	2-1	9	9	320
2475.	1988	Промышленный	ул. Ново-Садовая, д. 216	1-1	9	9	320
2476.	1988	Промышленный	ул. Ново-Садовая, д. 216	2-1	9	9	320
2477.	1988	Промышленный	ул. Ново-Садовая, д. 218	1-1	9	9	320
2478.	1988	Промышленный	ул. Ново-Садовая, д. 218	2-1	9	9	320
2479.	1988	Промышленный	ул. Ново-Садовая, д. 351	1-1	12	12	320
2480.	1988	Промышленный	ул. Ново-Садовая, д. 351	1-2	12	12	320
2481.	1988	Промышленный	ул. Ново-Садовая, д. 359	1-1	12	12	320
2482.	1988	Промышленный	ул. Ново-Садовая, д. 359	1-2	12	12	320
2483.	1988	Промышленный	ул. Ново-Садовая, д. 359	2-1	12	12	320
2484.	1988	Промышленный	ул. Ново-Садовая, д. 359	2-2	12	12	320
2485.	1988	Промышленный	ул. Ново-Садовая, д. 361	1-1	12	12	320
2486.	1988	Промышленный	ул. Ново-Садовая, д. 361	1-2	12	12	320
2487.	1988	Промышленный	ул. Ново-Садовая, д. 363	1-1	12	12	320
2488.	1988	Промышленный	ул. Ново-Садовая, д. 363	1-2	12	12	320
2489.	1988	Промышленный	ул. Ново-Садовая, д. 371	1-1	12	12	320
2490.	1988	Промышленный	ул. Ново-Садовая, д. 371	1-2	12	12	320
2491.	1988	Промышленный	ул. Ново-Садовая, д. 373	1-1	12	12	320
2492.	1988	Промышленный	ул. Ново-Садовая, д. 373	1-2	12	12	320
2493.	1988	Промышленный	ул. Ново-Садовая, д. 381	1-1	12	12	320
2494.	1988	Промышленный	ул. Ново-Садовая, д. 381	1-2	12	12	320
2495.	1988	Промышленный	ул. Ново-Садовая, д. 381	2-1	12	12	320
2496.	1988	Промышленный	ул. Ново-Садовая, д. 381	2-2	12	12	320
2497.	1988	Промышленный	ул. Ново-Садовая, д. 383	1-1	12	12	320
2498.	1988	Промышленный	ул. Ново-Садовая, д. 383	1-2	12	12	320
2499.	1988	Промышленный	ул. Ново-Садовая, д. 385	1-1	12	12	320
2500.	1988	Промышленный	ул. Ново-Садовая, д. 385	1-2	12	12	320
2501.	1988	Промышленный	ул. Солнечная, д. 15	1-1	12	12	400
2502.	1988	Промышленный	ул. Солнечная, д. 15	1-2	12	12	400
2503.	1988	Промышленный	ул. Солнечная, д. 3	1-1	9	9	320
2504.	1988	Промышленный	ул. Солнечная, д. 3	3-1	9	9	320
2505.	1988	Промышленный	ул. Солнечная, д. 3	4-1	9	9	320
2506.	1988	Промышленный	ул. Солнечная, д. 5	1-1	9	9	320
2507.	1988	Промышленный	ул. Солнечная, д. 5	2-1	9	9	320
2508.	1988	Промышленный	ул. Солнечная, д. 7	2-1	9	9	320
2509.	1988	Промышленный	ул. Солнечная, д. 7	3-1	9	9	320
2510.	1988	Промышленный	ул. Шверника, д. 14	1-1	9	9	320
2511.	1988	Промышленный	ул. Шверника, д. 14	2-1	9	9	320
2512.	1988	Промышленный	ул. Шверника, д. 14	3-1	9	9	320
2513.	1988	Промышленный	ул. Шверника, д. 2	1-1	9	9	320
2514.	1988	Промышленный	ул. Шверника, д. 4	1-1	9	9	320
2515.	1988	Промышленный	ул. Шверника, д. 6	1-1	9	9	320
2516.	1989	Железнодорожный	ул. Аэродромная, д. 24А	1-1	10	10	320
2517.	1989	Железнодорожный	ул. Владимирская, д. 43	1-1	10	10	400
2518.	1989	Железнодорожный	ул. Владимирская, д. 43	2-1	10	10	400
2519.	1989	Железнодорожный	ул. Владимирская, д. 43	3-1	10	10	400
2520.	1989	Железнодорожный	ул. Владимирская, д. 45	1-1	9	9	320
2521.	1989	Железнодорожный	ул. Владимирская, д. 45	2-1	9	9	320
2522.	1989	Железнодорожный	пр. Карла Маркса, д. 19	1-1	12	12	400
2523.	1989	Железнодорожный	пр. Карла Маркса, д. 19	1-2	12	12	400
2524.	1989	Железнодорожный	пр. Карла Маркса, д. 19	2-1	12	12	400
2525.	1989	Железнодорожный	пр. Карла Маркса, д. 19	2-2	12	12	400
2526.	1989	Железнодорожный	пр. Карла Маркса, д. 19	3-1	12	12	400
2527.	1989	Железнодорожный	пр. Карла Маркса, д. 19	3-2	12	12	400
2528.	1989	Железнодорожный	ул. Партизанская, д. 78Б	1-1	9	9	320
2529.	1989	Железнодорожный	ул. Пензенская, д. 26	1-1	12	12	400
2530.	1989	Железнодорожный	ул. Пензенская, д. 26	1-2	12	12	400
2531.	1989	Железнодорожный	ул. Пензенская, д. 26	2-1	12	12	400
2532.	1989	Железнодорожный	ул. Пензенская, д. 26	2-2	12	12	400
2533.	1989	Железнодорожный	ул. Пятигорская, д. 10	1-1	9	9	320
2534.	1989	Железнодорожный	ул. Пятигорская, д. 10	2-1	9	9	320
2535.	1989	Железнодорожный	ул. Пятигорская, д. 8	1-1	10	10	400
2536.	1989	Железнодорожный	ул. Пятигорская, д. 8	2-1	10	10	400
2537.	1989	Железнодорожный	ул. Пятигорская, д. 8	3-1	10	10	400
2538.	1989	Железнодорожный	ул. Пятигорская, д. 8	4-1	10	10	400
2539.	1989	Железнодорожный	ул. Тухачевского, д. 28	1-1	10	10	320
2540.	1989	Железнодорожный	ул. Тухачевского, д. 28	2-1	10	10	320
2541.	1989	Красноглинский	пос. Красная Глинка, 1 квартал, д. 9	1-1	10	10	320
2542.	1989	Красноглинский	пос. Мехзавод, 11А квартал, д. 1	1-1	9	9	400
2543.	1989	Красноглинский	пос. Мехзавод, 11А квартал, д. 1	2-1	9	9	400
2544.	1989	Красноглинский	ул. Парижской Коммуны, д. 32	1-1	9	9	320
2545.	1989	Красноглинский	ул. Парижской Коммуны, д. 32	2-1	9	9	320

№ п/п	Год принятия на техническое обслуживание	Район	Адрес	Подъезд	Остановки	Этажи	Г/п
2546.	1989	Красноглинский	ул. Парижской Коммуны, д. 34	1-1	9	9	320
2547.	1989	Красноглинский	ул. Парижской Коммуны, д. 34	2-1	9	9	320
2548.	1989	Красноглинский	ул. Парижской Коммуны, д. 34	3-1	9	9	320
2549.	1989	Красноглинский	ул. Парижской Коммуны, д. 34	4-1	9	9	320
2550.	1989	Красноглинский	пос. Прибрежный, ул. Звездная, д. 15	6-1	9	9	320
2551.	1989	Красноглинский	пос. Прибрежный, ул. Звездная, д. 15	7-1	9	9	320
2552.	1989	Красноглинский	пос. Прибрежный, ул. Звездная, д. 17	3-1	9	9	400
2553.	1989	Октябрьский	ул. Ново-Садовая, д. 25	3-1	9	9	320
2554.	1989	Октябрьский	ул. Гастелло, д. 47	1-1	9	9	321
2555.	1989	Промышленный	ул. Воронежская, д. 198	5-1	9	9	320
2556.	1989	Промышленный	пр. Карла Маркса, д. 294	1-1	9	9	400
2557.	1989	Промышленный	пр. Карла Маркса, д. 294	2-1	9	9	400
2558.	1989	Промышленный	Московское шоссе, д. 254	1-1	9	9	320
2559.	1989	Промышленный	Московское шоссе, д. 254	2-1	9	9	320
2560.	1989	Промышленный	ул. Фадеева, д. 64	1-1	9	9	400
2561.	1989	Промышленный	ул. Фадеева, д. 64	2-1	9	9	400
2562.	1989	Промышленный	ул. Фадеева, д. 64	3-1	9	9	400
2563.	1989	Промышленный	ул. Средне-Садовая, д. 68	1-1	9	9	320
2564.	1989	Промышленный	ул. Ставропольская, д. 74	1-1	9	9	320
2565.	1989	Промышленный	ул. Ставропольская, д. 74	2-1	9	9	320
2566.	1989	Промышленный	ул. Двадцать второго Партсъезда, д. 223	1-1	12	12	400
2567.	1989	Промышленный	ул. Двадцать второго Партсъезда, д. 223	1-2	12	12	400
2568.	1989	Промышленный	ул. Двадцать второго Партсъезда, д. 223	2-1	12	12	400
2569.	1989	Промышленный	ул. Двадцать второго Партсъезда, д. 223	2-2	12	12	400
2570.	1989	Промышленный	ул. Ново-Садовая, д. 198	1-1	12	12	400
2571.	1989	Промышленный	ул. Средне-Садовая, д. 68	1-1	9	9	320
2572.	1989	Промышленный	ул. Ставропольская, д. 74	1-1	9	9	320
2573.	1989	Промышленный	ул. Ставропольская, д. 74	2-1	9	9	320
2574.	1989	Промышленный	ул. Ново-Садовая, д. 198	2-1	12	12	400
2575.	1989	Самарский	ул. Алексея Толстого, д. 55/19	1-1	7	7	400
2576.	1989	Самарский	ул. Алексея Толстого, д. 55/19	2-1	7	7	400
2577.	1989	Кировский	ул. Гвардейская, д. 14	3-1	9	9	400
2578.	1989	Кировский	ул. Гвардейская, д. 14	1-1	9	9	400
2579.	1989	Кировский	пр. Карла Маркса, д. 476	5-1	9	9	400
2580.	1989	Кировский	ул. Победы, д. 152	1-1	9	9	320
2581.	1989	Кировский	ул. Победы, д. 152	2-1	9	9	320
2582.	1989	Кировский	ул. Победы, д. 154	2-1	9	9	320
2583.	1989	Кировский	ул. Победы, д. 154	1-1	9	9	500
2584.	1989	Кировский	ул. Свободы, д. 155	1-1	9	9	320
2585.	1989	Кировский	ул. Свободы, д. 155	2-1	9	9	320
2586.	1989	Кировский	ул. Свободы, д. 155	3-1	9	9	320
2587.	1989	Кировский	ул. Советская, д. 7	1-1	9	9	320
2588.	1989	Кировский	ул. Ставропольская 173	6-1	9	9	400
2589.	1989	Кировский	ул. Ставропольская 173	5-1	9	9	400
2590.	1989	Кировский	ул. Ставропольская 173	4-1	9	9	320
2591.	1989	Кировский	ул. Ставропольская 173	3-1	9	9	320
2592.	1989	Кировский	ул. Стара-Загора, д. 293	2-1	9	9	320
2593.	1989	Кировский	ул. Стара-Загора, д. 293	3-1	9	9	320
2594.	1989	Кировский	ул. Стара-Загора, д. 293	1-1	9	9	320
2595.	1989	Кировский	ул. Черемшанская, д. 149	1-1	9	9	400
2596.	1989	Кировский	ул. Черемшанская, д. 147	2-1	10	10	400
2597.	1989	Кировский	ул. Нагорная, д. 140	2-1	10	10	320
2598.	1989	Кировский	ул. Нагорная, д. 138	1-1	10	10	400
2599.	1989	Кировский	ул. Нагорная, д. 138	2-1	10	10	400
2600.	1989	Кировский	ул. Нагорная, д. 138	3-1	10	10	400
2601.	1989	Кировский	ул. Нагорная, д. 138	4-1	10	10	400
2602.	1989	Кировский	ул. Нагорная, д. 138	5-1	10	10	400
2603.	1989	Кировский	ул. Нагорная, д. 138	6-1	10	10	400
2604.	1989	Кировский	ул. Стара-Загора, д. 232	1-1	9	9	400
2605.	1989	Кировский	ул. Стара-Загора, д. 232	2-1	9	9	400
2606.	1989	Советский	ул. Запорожская, д. 13	1-1	9	9	320
2607.	1989	Советский	ул. Запорожская, д. 13	2-1	9	9	320
2608.	1989	Советский	ул. Запорожская, д. 13	3-1	9	9	320
2609.	1989	Советский	ул. Запорожская, д. 13	4-1	9	9	320
2610.	1989	Советский	ул. Двадцать второго Партсъезда, д. 56	10-1	9	9	320
2611.	1989	Советский	ул. Двадцать второго Партсъезда, д. 56	9-1	9	9	320
2612.	1989	Советский	ул. Перекопская, д. 5А	1-1	10	10	320
2613.	1989	Советский	ул. Перекопская, д. 5А	2-1	9	9	320
2614.	1989	Советский	ул. Советской Армии, д. 127	3-1	8	8	320
2615.	1989	Советский	ул. Советской Армии, д. 127	4-1	8	8	320
2616.	1989	Советский	ул. Советской Армии, д. 127	5-1	8	8	320
2617.	1989	Советский	Южный проезд, д. 184	1-1	10	10	400
2618.	1989	Советский	Южный проезд, д. 184	2-1	10	10	400

## Официальное опубликование

№ п/п	Год принятия на техническое обслуживание	Район	Адрес	Подъезд	Остановки	Этажи	Г/п
2619.	1989	Советский	Южный проезд, д. 184	3-1	10	10	400
2620.	1989	Железнодорожный	пр. Карла Маркса, д. 6	1-1	9	9	400
2621.	1989	Железнодорожный	пр. Карла Маркса, д. 6	2-1	9	9	400
2622.	1989	Железнодорожный	пр. Карла Маркса, д. 6	3-1	9	9	400
2623.	1989	Железнодорожный	пр. Карла Маркса, д. 6	4-1	9	9	400
2624.	1989	Железнодорожный	пр. Карла Маркса, д. 6	5-1	9	9	400
2625.	1989	Железнодорожный	пр. Карла Маркса, д. 6	6-1	9	9	400
2626.	1989	Промышленный	ул. Аминева, д. 4	1-1	9	9	320
2627.	1989	Промышленный	ул. Аминева, д. 4	2-1	9	9	320
2628.	1989	Промышленный	ул. Ново-Садовая, д. 186	1-1	12	12	400
2629.	1989	Промышленный	ул. Ново-Садовая, д. 186	1-2	12	12	400
2630.	1989	Промышленный	ул. Ново-Садовая, д. 206	1-1	9	9	320
2631.	1989	Промышленный	ул. Ново-Садовая, д. 206	2-1	9	9	320
2632.	1989	Промышленный	ул. Ново-Садовая, д. 206	3-1	9	9	320
2633.	1989	Промышленный	ул. Солнечная, д. 15	2-1	12	12	400
2634.	1989	Промышленный	ул. Солнечная, д. 15	2-2	12	12	400
2635.	1989	Промышленный	ул. Солнечная, д. 15	3-1	12	12	400
2636.	1989	Промышленный	ул. Солнечная, д. 15	3-2	12	12	400
2637.	1989	Промышленный	ул. Солнечная, д. 17	1-1	12	12	320
2638.	1989	Промышленный	ул. Солнечная, д. 17	1-2	12	12	320
2639.	1989	Промышленный	ул. Солнечная, д. 17	2-1	12	12	320
2640.	1989	Промышленный	ул. Солнечная, д. 17	2-2	12	12	320
2641.	1989	Промышленный	ул. Солнечная, д. 25	1-1	9	9	320
2642.	1989	Промышленный	ул. Солнечная, д. 25	2-1	9	9	320
2643.	1989	Промышленный	ул. Солнечная, д. 25	3-1	9	9	320
2644.	1989	Промышленный	ул. Солнечная, д. 25	4-1	9	9	320
2645.	1989	Промышленный	ул. Солнечная, д. 25	5-1	9	9	320
2646.	1989	Промышленный	ул. Солнечная, д. 3	2-1	9	9	320
2647.	1989	Промышленный	ул. Солнечная, д. 35	1-1	9	9	320
2648.	1989	Промышленный	ул. Солнечная, д. 35	2-1	9	9	320
2649.	1989	Промышленный	ул. Солнечная, д. 39	1-1	9	9	320
2650.	1989	Промышленный	ул. Солнечная, д. 39	2-1	9	9	320
2651.	1989	Промышленный	ул. Шверника, д. 11	1-1	9	9	320
2652.	1989	Промышленный	ул. Шверника, д. 11	2-1	9	9	320
2653.	1989	Промышленный	ул. Шверника, д. 11	3-1	9	9	320
2654.	1989	Промышленный	ул. Шверника, д. 17	1-1	9	9	320
2655.	1989	Промышленный	ул. Шверника, д. 17	2-1	9	9	320
2656.	1989	Промышленный	ул. Шверника, д. 17	3-1	9	9	320
2657.	1989	Промышленный	ул. Шверника, д. 17	4-1	9	9	320
2658.	1989	Промышленный	ул. Шверника, д. 17	5-1	9	9	320
2659.	1989	Промышленный	ул. Шверника, д. 19	1-1	9	9	320
2660.	1989	Промышленный	ул. Шверника, д. 19	2-1	9	9	320
2661.	1989	Промышленный	ул. Шверника, д. 22	1-1	12	12	320
2662.	1989	Промышленный	ул. Шверника, д. 22	1-2	12	12	320
2663.	1989	Промышленный	ул. Шверника, д. 22	2-1	12	12	320
2664.	1989	Промышленный	ул. Шверника, д. 22	2-2	12	12	320
2665.	1989	Промышленный	ул. Шверника, д. 24	1-1	12	12	320
2666.	1989	Промышленный	ул. Шверника, д. 24	1-2	12	12	320
2667.	1989	Промышленный	ул. Шверника, д. 24	2-1	12	12	320
2668.	1989	Промышленный	ул. Шверника, д. 24	2-2	12	12	320
2669.	1989	Промышленный	ул. Шверника, д. 5	4-1	12	12	400
2670.	1989	Промышленный	ул. Шверника, д. 5	4-2	12	12	400
2671.	1989	Промышленный	ул. Шверника, д. 8	1-1	9	9	320
2672.	1990	Железнодорожный	ул. Владимирская, д. 31	1-1	12	12	400
2673.	1990	Железнодорожный	ул. Владимирская, д. 31	1-2	12	12	400
2674.	1990	Железнодорожный	ул. Киевская, д. 14	1-1	9	9	400
2675.	1990	Железнодорожный	ул. Киевская, д. 14	2-1	9	9	400
2676.	1990	Железнодорожный	ул. Пятигорская, д. 4	1-1	10	10	400
2677.	1990	Железнодорожный	ул. Пятигорская, д. 4	2-1	10	10	400
2678.	1990	Железнодорожный	ул. Пятигорская, д. 4	3-1	10	10	400
2679.	1990	Железнодорожный	ул. Пятигорская, д. 4	4-1	10	10	400
2680.	1990	Железнодорожный	ул. Тухачевского, д. 26	1-1	10	10	400
2681.	1990	Железнодорожный	ул. Тухачевского, д. 26	2-1	10	10	320
2682.	1990	Красноглинский	пос. Красная Глинка, 1 квартал, д. 6	1-1	9	9	400
2683.	1990	Красноглинский	пос. Красная Глинка, 1 квартал, д. 6	2-1	9	9	400
2684.	1990	Красноглинский	пос. Красная Глинка, 1 квартал, д. 6	3-1	9	9	400
2685.	1990	Красноглинский	пос. Красная Глинка, 4 квартал, д. 12	1-1	9	9	320
2686.	1990	Красноглинский	пос. Красная Глинка, 4 квартал, д. 12	2-1	9	9	320
2687.	1990	Красноглинский	Красная Глинка, 4 квартал, д. 12	3-1	9	9	320
2688.	1990	Красноглинский	ул. Батайская, д. 13	1-1	9	9	320
2689.	1990	Красноглинский	ул. Батайская, д. 13	2-1	9	9	320
2690.	1990	Красноглинский	ул. Парижской Коммуны, д. 23	1-1	10	10	320
2691.	1990	Красноглинский	ул. Парижской Коммуны, д. 23	2-1	10	10	320

№ п/п	Год принятия на техническое обслуживание	Район	Адрес	Подъезд	Остановки	Этажи	Г/п
2692.	1990	Красноглинский	ул. Парижской Коммуны, д. 23	3-1	10	10	320
2693.	1990	Красноглинский	ул. Парижской Коммуны, д. 23	4-1	10	10	320
2694.	1990	Красноглинский	пос. Прибрежный, ул. Звездная, д. 17	1-1	9	9	400
2695.	1990	Красноглинский	пос. Красная Глинка, 4 квартал, д. 11	1-1	9	9	400
2696.	1990	Красноглинский	пос. Красная Глинка, 4 квартал, д. 11	2-1	9	9	400
2697.	1990	Красноглинский	пос. Красная Глинка, 4 квартал, д. 11	3-1	9	9	400
2698.	1990	Красноглинский	пос. Красная Глинка, 4 квартал, д. 11	4-1	9	9	400
2699.	1990	Красноглинский	пос. Мехзавод, 16 квартал, д. 1	1-1	9	9	400
2700.	1990	Красноглинский	пос. Мехзавод, 16 квартал, д. 1	2-1	9	9	400
2701.	1990	Куйбышевский	ул. Белорусская, д. 75	1-1	9	9	400
2702.	1990	Куйбышевский	ул. Белорусская, д. 75	2-1	9	9	400
2703.	1990	Октябрьский	ул. Ново-Садовая, д. 19	4-1	9	9	320
2704.	1990	Октябрьский	ул. Гастелло, д. 47	2-1	9	9	320
2705.	1990	Октябрьский	ул. Гастелло, д. 47	3-1	9	9	320
2706.	1990	Промышленный	ул. Ново-Вокзальная, д. 247	1-1	9	9	320
2707.	1990	Промышленный	ул. Ново-Вокзальная, д. 247	2-1	9	9	320
2708.	1990	Промышленный	ул. Ново-Вокзальная, д. 247	3-1	9	9	320
2709.	1990	Промышленный	ул. Стара-Загора, д. 82	1-1	9	9	350
2710.	1990	Промышленный	ул. Фадеева, д. 64	4-1	9	9	320
2711.	1990	Промышленный	ул. Фадеева, д. 64	5-1	9	9	400
2712.	1990	Промышленный	ул. Средне-Садовая, д. 54	1-1	10	10	400
2713.	1990	Промышленный	ул. Средне-Садовая, д. 54	2-1	10	10	400
2714.	1990	Промышленный	ул. Средне-Садовая, д. 54	3-1	10	10	400
2715.	1990	Промышленный	ул. Средне-Садовая, д. 54	4-1	10	10	400
2716.	1990	Промышленный	ул. Средне-Садовая, д. 64	1-1	9	9	320
2717.	1990	Промышленный	Заводское шоссе, д. 73	1-1	9	9	400
2718.	1990	Промышленный	ул. Ново-Садовая, д. 230	1-1	10	10	400
2719.	1990	Промышленный	ул. Ново-Садовая, д. 230	2-1	10	10	400
2720.	1990	Промышленный	ул. Ново-Садовая, д. 230	3-1	10	10	400
2721.	1990	Промышленный	ул. Стара-Загора, д. 120	1-1	9	9	400
2722.	1990	Промышленный	ул. Стара-Загора, д. 120	2-1	9	9	400
2723.	1990	Промышленный	ул. Стара-Загора, д. 120	3-1	9	9	400
2724.	1990	Промышленный	ул. Стара-Загора, д. 120	4-1	9	9	400
2725.	1990	Промышленный	ул. Стара-Загора, д. 120	5-1	9	9	400
2726.	1990	Промышленный	ул. Стара-Загора, д. 120	6-1	9	9	400
2727.	1990	Промышленный	ул. Стара-Загора, д. 120	7-1	9	9	400
2728.	1990	Промышленный	ул. Средне-Садовая, д. 54	1-1	10	10	400
2729.	1990	Промышленный	ул. Средне-Садовая, д. 54	2-1	10	10	400
2730.	1990	Промышленный	ул. Средне-Садовая, д. 54	3-1	10	10	400
2731.	1990	Промышленный	ул. Средне-Садовая, д. 54	4-1	10	10	400
2732.	1990	Промышленный	ул. Средне-Садовая, д. 64	1-1	9	9	320
2733.	1990	Промышленный	ул. Стара-Загора, д. 120	8-1	9	9	400
2734.	1990	Кировский	ул. Гвардейская, д. 14	2-1	9	9	400
2735.	1990	Кировский	Землянский пр., д. 2	1-1	9	9	320
2736.	1990	Кировский	Землянский пр., д. 2	2-1	9	9	320
2737.	1990	Кировский	пр. Карла Маркса, д. 476	6-1	9	9	400
2738.	1990	Кировский	ул. Победы, д. 152А	1-1	10	10	400
2739.	1990	Кировский	ул. Победы, д. 152А	2-1	10	10	400
2740.	1990	Кировский	ул. Свободы, д. 198	4-1	8	8	400
2741.	1990	Кировский	ул. Свободы, д. 198	6-1	9	9	400
2742.	1990	Кировский	ул. Свободы, д. 198	2-1	9	9	400
2743.	1990	Кировский	ул. Свободы, д. 198	3-1	8	8	400
2744.	1990	Кировский	ул. Свободы, д. 198	1-1	9	9	400
2745.	1990	Кировский	ул. Свободы, д. 198	5-1	8	8	400
2746.	1990	Кировский	ул. Советская, д. 5	1-1	9	9	320
2747.	1990	Кировский	ул. Стара-Загора, д. 293	5-1	9	9	400
2748.	1990	Кировский	ул. Стара-Загора, д. 293	4-1	9	9	400
2749.	1990	Кировский	ул. Ташкентская, д. 192	1-2	14	14	500
2750.	1990	Кировский	ул. Ташкентская, д. 192	1-1	14	14	400
2751.	1990	Кировский	ул. Черемшанская, д. 160	7-1	10	10	400
2752.	1990	Кировский	ул. Черемшанская, д. 160	4-1	10	10	400
2753.	1990	Кировский	ул. Черемшанская, д. 160	5-1	10	10	400
2754.	1990	Кировский	ул. Черемшанская, д. 160	6-1	10	10	400
2755.	1990	Кировский	ул. Ташкентская, д. 137	1-1	17	17	500
2756.	1990	Кировский	ул. Ташкентская, д. 137	2-1	17	17	320
2757.	1990	Советский	ул. Антонова-Овсеенко, д. 59	3-1	7	7	400
2758.	1990	Советский	ул. Запорожская, д. 19	1-1	9	9	400
2759.	1990	Советский	ул. Красных Коммунаров, д. 17А	1-1	9	9	320
2760.	1990	Советский	ул. Красных Коммунаров, д. 17А	1-2	9	9	500
2761.	1990	Советский	ул. Двадцать второго Партсъезда, д. 56	8-1	9	9	320
2762.	1990	Советский	ул. Печерская, д. 149	1-1	9	9	400
2763.	1990	Советский	ул. Печерская, д. 149	2-1	9	9	400
2764.	1990	Советский	ул. Печерская, д. 149	3-1	9	9	400



## Официальное опубликование

№ п/п	Год принятия на техническое обслуживание	Район	Адрес	Подъезд	Остановки	Этажи	Г/п
2765.	1990	Советский	ул. Мориса Тореза, д. 103	11-1	9	9	320
2766.	1990	Советский	ул. Мориса Тореза, д. 103	12-1	9	9	320
2767.	1990	Промышленный	ул. Губанова, д. 34	1-1	9	9	320
2768.	1990	Промышленный	ул. Губанова, д. 34	2-1	9	9	320
2769.	1990	Промышленный	ул. Губанова, д. 34	3-1	9	9	320
2770.	1990	Промышленный	ул. Ново-Вокзальная, д. 172	1-1	9	9	320
2771.	1990	Промышленный	ул. Ново-Вокзальная, д. 176	1-1	9	9	320
2772.	1990	Промышленный	ул. Ново-Вокзальная, д. 176	2-1	9	9	320
2773.	1990	Промышленный	ул. Ново-Вокзальная, д. 271	1-1	9	9	400
2774.	1990	Промышленный	ул. Ново-Вокзальная, д. 271	2-1	9	9	400
2775.	1990	Промышленный	ул. Ново-Вокзальная, д. 271	3-1	12	12	400
2776.	1990	Промышленный	ул. Ново-Вокзальная, д. 271	3-2	12	12	400
2777.	1990	Промышленный	ул. Ново-Вокзальная, д. 271	4-1	12	12	400
2778.	1990	Промышленный	ул. Ново-Вокзальная, д. 271	4-2	12	12	400
2779.	1990	Промышленный	ул. Ново-Вокзальная, д. 271	5-1	12	12	400
2780.	1990	Промышленный	ул. Ново-Вокзальная, д. 271	5-2	12	12	400
2781.	1990	Промышленный	ул. Ново-Вокзальная, д. 271	6-1	12	12	400
2782.	1990	Промышленный	ул. Ново-Вокзальная, д. 271	6-2	12	12	400
2783.	1990	Промышленный	ул. Ново-Вокзальная, д. 271	7-1	9	9	400
2784.	1990	Промышленный	ул. Ново-Вокзальная, д. 271	8-1	9	9	400
2785.	1990	Промышленный	ул. Ново-Вокзальная, д. 275	1-1	9	9	320
2786.	1990	Промышленный	ул. Ново-Вокзальная, д. 275	2-1	9	9	320
2787.	1990	Промышленный	ул. Ново-Вокзальная, д. 277	1-1	9	9	400
2788.	1990	Промышленный	ул. Ново-Вокзальная, д. 277	2-1	9	9	400
2789.	1990	Промышленный	ул. Ново-Вокзальная, д. 277	3-1	9	9	400
2790.	1990	Промышленный	ул. Ново-Вокзальная, д. 277	4-1	9	9	400
2791.	1990	Промышленный	ул. Ново-Вокзальная, д. 279	1-1	9	9	320
2792.	1990	Промышленный	ул. Ново-Вокзальная, д. 279	2-1	9	9	320
2793.	1990	Промышленный	ул. Ново-Вокзальная, д. 279	3-1	9	9	320
2794.	1990	Промышленный	ул. Ново-Садовая, д. 182	1-1	12	12	400
2795.	1990	Промышленный	ул. Ново-Садовая, д. 182	1-2	12	12	400
2796.	1990	Промышленный	ул. Ново-Садовая, д. 184	1-1	12	12	400
2797.	1990	Промышленный	ул. Ново-Садовая, д. 184	1-2	12	12	400
2798.	1990	Промышленный	ул. Ново-Садовая, д. 186	2-1	12	12	400
2799.	1990	Промышленный	ул. Ново-Садовая, д. 186	2-2	12	12	400
2800.	1990	Промышленный	ул. Ново-Садовая, д. 228	1-1	9	9	320
2801.	1990	Промышленный	ул. Ново-Садовая, д. 228	2-1	9	9	320
2802.	1990	Промышленный	ул. Ново-Садовая, д. 228	3-1	9	9	320
2803.	1990	Промышленный	ул. Ново-Садовая, д. 250	1-1	9	9	400
2804.	1990	Промышленный	ул. Солнечная, д. 21	1-1	9	9	400
2805.	1990	Промышленный	ул. Солнечная, д. 21	2-1	9	9	400
2806.	1990	Промышленный	ул. Солнечная, д. 29	1-1	9	9	320
2807.	1990	Промышленный	ул. Солнечная, д. 29	2-1	9	9	320
2808.	1990	Промышленный	ул. Солнечная, д. 33	1-1	9	9	320
2809.	1990	Промышленный	ул. Солнечная, д. 33	2-1	9	9	320
2810.	1990	Промышленный	ул. Шверника, д. 5	1-1	12	12	400
2811.	1990	Промышленный	ул. Шверника, д. 5	1-2	12	12	400
2812.	1990	Промышленный	ул. Шверника, д. 5	2-1	12	12	400
2813.	1990	Промышленный	ул. Шверника, д. 5	2-2	12	12	400
2814.	1990	Промышленный	ул. Шверника, д. 5	3-1	12	12	400
2815.	1990	Промышленный	ул. Шверника, д. 5	3-2	12	12	400
2816.	1991	Железнодорожный	пр. Карла Маркса, д. 23	1-1	12	12	400
2817.	1991	Железнодорожный	пр. Карла Маркса, д. 23	1-2	12	12	400
2818.	1991	Железнодорожный	ул. Пензенская, д. 45	1-1	10	10	320
2819.	1991	Железнодорожный	ул. Пензенская, д. 45	2-1	10	10	320
2820.	1991	Железнодорожный	ул. Пензенская, д. 45	3-1	10	10	400
2821.	1991	Железнодорожный	ул. Пензенская, д. 45	4-1	10	10	400
2822.	1991	Красноглинский	пос. Красная Глинка, 1 квартал, д. 7	1-1	9	9	400
2823.	1991	Красноглинский	пос. Красная Глинка, 1 квартал, д. 7	2-1	9	9	400
2824.	1991	Красноглинский	пос. Красная Глинка, 1 квартал, д. 7	3-1	9	9	400
2825.	1991	Красноглинский	ул. Батайская, д. 15	1-1	9	9	400
2826.	1991	Красноглинский	ул. Батайская, д. 15	2-1	9	9	400
2827.	1991	Красноглинский	пос. Мехзавод, 16 квартал, д. 11	1-1	9	9	320
2828.	1991	Красноглинский	пос. Мехзавод, 16 квартал, д. 11	2-1	9	9	320
2829.	1991	Красноглинский	пос. Мехзавод, 16 квартал, д. 11	3-1	9	9	400
2830.	1991	Красноглинский	пос. Мехзавод, 16 квартал, д. 11	4-1	9	9	320
2831.	1991	Куйбышевский	ул. Бакинская, д. 5	1-1	12	12	400
2832.	1991	Куйбышевский	ул. Бакинская, д. 5	1-2	12	12	400
2833.	1991	Ленинский	ул. Галактионовская, д. 130	1-1	12	12	320
2834.	1991	Ленинский	ул. Галактионовская, д. 130	1-2	12	12	320
2835.	1991	Ленинский	ул. Галактионовская, д. 130	4-1	8	8	320
2836.	1991	Ленинский	ул. Галактионовская, д. 130	5-1	8	8	320
2837.	1991	Ленинский	ул. Владимирская, д. 46А	1-1	17	17	320

№ п/п	Год принятия на техническое обслуживание	Район	Адрес	Подъезд	Остановки	Этажи	Г/п
2838.	1991	Ленинский	ул. Владимирская, д. 46А	1-2	17	17	500
2839.	1991	Ленинский	ул. Владимирская, д. 46Б	1-1	17	17	320
2840.	1991	Ленинский	ул. Владимирская, д. 46Б	1-2	17	17	500
2841.	1991	Октябрьский	ул. Советской Армии, д. 200А	1-1	9	9	400
2842.	1991	Октябрьский	ул. Советской Армии, д. 200А	2-1	9	9	400
2843.	1991	Промышленный	ул. Аминаева, д. 6	1-1	10	10	400
2844.	1991	Промышленный	ул. Аминаева, д. 6	2-1	10	10	400
2845.	1991	Промышленный	ул. Аминаева, д. 8	1-1	9	9	400
2846.	1991	Промышленный	ул. Аминаева, д. 8	2-1	9	9	400
2847.	1991	Промышленный	ул. Аминаева, д. 8	3-1	9	9	400
2848.	1991	Промышленный	пр. Карла Маркса, д. 306	1-1	14	14	320
2849.	1991	Промышленный	пр. Карла Маркса, д. 306	1-2	14	14	500
2850.	1991	Промышленный	ул. Александра Матросова, д. 153А	1-1	9	9	400
2851.	1991	Промышленный	ул. Ставропольская, д. 74	3-1	9	9	400
2852.	1991	Промышленный	ул. Ставропольская, д. 74	4-1	9	9	400
2853.	1991	Промышленный	ул. Ново-Вокзальная, д. 263	1-1	10	10	320
2854.	1991	Промышленный	ул. Ново-Вокзальная, д. 263	2-1	10	10	320
2855.	1991	Промышленный	ул. Солнечная, д. 23	1-1	9	9	400
2856.	1991	Промышленный	ул. Александра Матросова, д. 153А	1-1	9	9	400
2857.	1991	Промышленный	ул. Ставропольская, д. 74	3-1	9	9	400
2858.	1991	Промышленный	ул. Ставропольская, д. 74	4-1	9	9	400
2859.	1991	Промышленный	ул. Солнечная, д. 23	2-1	9	9	400
2860.	1991	Кировский	ул. Георгия Димитрова, д. 52А	1-1	9	9	400
2861.	1991	Кировский	ул. Георгия Димитрова, д. 52А	3-1	9	9	400
2862.	1991	Кировский	ул. Георгия Димитрова, д. 52А	2-1	9	9	400
2863.	1991	Кировский	ул. Енисейская, д. 50	1-2	12	12	400
2864.	1991	Кировский	ул. Енисейская, д. 50	1-1	12	12	400
2865.	1991	Кировский	пр. Карла Маркса, д. 476	3-1	10	10	400
2866.	1991	Кировский	пр. Карла Маркса, д. 476	4-1	10	10	400
2867.	1991	Кировский	ул. Минская, д. 39	3-1	7	7	400
2868.	1991	Кировский	ул. Минская, д. 39	4-1	7	7	400
2869.	1991	Кировский	ул. Минская, д. 39	1-1	7	7	320
2870.	1991	Кировский	ул. Минская, д. 39	2-1	7	7	320
2871.	1991	Кировский	ул. Нагорная, д. 142	2-1	10	10	400
2872.	1991	Кировский	ул. Нагорная, д. 142	1-1	10	10	400
2873.	1991	Кировский	ул. Нагорная, д. 142	3-1	10	10	400
2874.	1991	Кировский	ул. Свободы, д. 161	1-1	9	9	400
2875.	1991	Кировский	ул. Свободы, д. 198	7-1	9	9	400
2876.	1991	Кировский	ул. Черемшанская, д. 160	2-1	10	10	400
2877.	1991	Кировский	ул. Черемшанская, д. 160	3-1	10	10	400
2878.	1991	Кировский	ул. Черемшанская, д. 160	1-1	10	10	400
2879.	1991	Кировский	ул. Юных Пионеров, д. 148	4-1	12	12	400
2880.	1991	Кировский	18 км Московского шоссе, д. 1А	1-1	9	9	400
2881.	1991	Кировский	ул. Черемшанская, д. 147	1-1	10	10	320
2882.	1991	Кировский	ул. Черемшанская, д. 151	1-1	10	10	400
2883.	1991	Кировский	ул. Нагорная, д. 146	1-1	10	10	400
2884.	1991	Кировский	ул. Нагорная, д. 144	1-1	10	10	400
2885.	1991	Кировский	ул. Свободы, д. 157	1-1	10	10	400
2886.	1991	Кировский	ул. Свободы, д. 157	2-1	10	10	400
2887.	1991	Кировский	ул. Свободы, д. 157	3-1	10	10	400
2888.	1991	Кировский	ул. Свободы, д. 157	4-1	10	10	400
2889.	1991	Кировский	ул. Юных Пионеров, д. 148	1-1	12	12	400
2890.	1991	Советский	ул. Запорожская, д. 29	1-1	9	9	320
2891.	1991	Советский	ул. Печерская, д. 151	1-1	9	9	400
2892.	1991	Советский	ул. Печерская, д. 151	1-2	9	9	400
2893.	1991	Советский	ул. Антонова-Овсеенко, д. 59	1-1	6	6	320
2894.	1991	Советский	ул. Антонова-Овсеенко, д. 59	2-1	6	6	320
2895.	1991	Советский	ул. Антонова-Овсеенко, д. 59	4-1	7	7	400
2896.	1991	Советский	ул. Двадцать второго Партсъезда, д. 46	4-1	9	9	400
2897.	1991	Советский	ул. Двадцать второго Партсъезда, д. 46	5-1	9	9	400
2898.	1991	Советский	ул. Двадцать второго Партсъезда, д. 46	6-1	9	9	400
2899.	1991	Советский	ул. Советской Армии, д. 127	6-1	9	9	400
2900.	1991	Советский	ул. Советской Армии, д. 127	7-1	9	9	400
2901.	1991	Железнодорожный	ул. Киевская, д. 10	1-1	12	12	400
2902.	1991	Железнодорожный	ул. Киевская, д. 10	1-2	12	12	400
2903.	1991	Железнодорожный	ул. Киевская, д. 10	2-1	12	12	400
2904.	1991	Железнодорожный	ул. Киевская, д. 10	2-2	12	12	400
2905.	1991	Железнодорожный	ул. Киевская, д. 10	3-1	12	12	400
2906.	1991	Железнодорожный	ул. Киевская, д. 10	3-2	12	12	400
2907.	1991	Железнодорожный	ул. Киевская, д. 10	4-1	13	13	400
2908.	1991	Железнодорожный	ул. Киевская, д. 10	4-2	13	13	400
2909.	1991	Железнодорожный	ул. Киевская, д. 10	5-1	13	13	400
2910.	1991	Железнодорожный	ул. Киевская, д. 10	5-2	13	13	400

## Официальное опубликование

№ п/п	Год принятия на техническое обслуживание	Район	Адрес	Подъезд	Остановки	Этажи	Г/п
2911.	1991	Промышленный	пр. Кирова, д. 346	1-1	12	12	400
2912.	1991	Промышленный	пр. Кирова, д. 346	1-2	12	12	400
2913.	1991	Промышленный	пр. Кирова, д. 346	2-1	12	12	400
2914.	1991	Промышленный	пр. Кирова, д. 346	2-2	12	12	400
2915.	1991	Промышленный	пр. Кирова, д. 346	3-1	12	12	400
2916.	1991	Промышленный	пр. Кирова, д. 346	3-2	12	12	400
2917.	1991	Промышленный	пр. Кирова, д. 350	1-1	9	9	320
2918.	1991	Промышленный	пр. Кирова, д. 350	2-1	9	9	320
2919.	1991	Промышленный	ул. Ново-Садовая, д. 232	1-1	9	9	400
2920.	1991	Промышленный	ул. Ново-Садовая, д. 232	2-1	9	9	400
2921.	1991	Промышленный	ул. Ново-Садовая, д. 232	3-1	12	12	400
2922.	1991	Промышленный	ул. Ново-Садовая, д. 232	3-2	12	12	400
2923.	1991	Промышленный	ул. Ново-Садовая, д. 232	4-1	12	12	400
2924.	1991	Промышленный	ул. Ново-Садовая, д. 232	4-2	12	12	400
2925.	1991	Промышленный	ул. Ново-Садовая, д. 232	5-1	12	12	400
2926.	1991	Промышленный	ул. Ново-Садовая, д. 232	5-2	12	12	400
2927.	1991	Промышленный	ул. Ново-Садовая, д. 232	6-1	9	9	400
2928.	1991	Промышленный	ул. Ново-Садовая, д. 232	7-1	9	9	400
2929.	1991	Промышленный	ул. Ново-Садовая, д. 248	1-1	9	9	400
2930.	1991	Промышленный	ул. Ново-Садовая, д. 248	2-1	9	9	400
2931.	1991	Промышленный	ул. Ново-Садовая, д. 256	1-1	9	9	400
2932.	1991	Промышленный	ул. Солнечная, д. 45	1-1	9	9	400
2933.	1991	Промышленный	ул. Солнечная, д. 45	2-1	9	9	400
2934.	1991	Промышленный	ул. Солнечная, д. 47	1-1	9	9	320
2935.	1991	Промышленный	ул. Солнечная, д. 47	2-1	9	9	320
2936.	1991	Промышленный	Стационарный пер, д. 11	1-1	9	9	320
2937.	1992	Железнодорожный	ул. Авроры, д. 94	1-1	9	9	320
2938.	1992	Железнодорожный	ул. Никитинская, д. 66А	1-1	9	9	400
2939.	1992	Железнодорожный	ул. Никитинская, д. 66А	2-1	9	9	400
2940.	1992	Железнодорожный	ул. Никитинская, д. 66А	3-1	10	10	400
2941.	1992	Железнодорожный	ул. Пензенская, д. 43	1-1	9	9	400
2942.	1992	Железнодорожный	ул. Пензенская, д. 43	2-1	9	9	400
2943.	1992	Красноглинский	пос. Красная Глинка, 1 квартал, д. 4	1-1	9	9	400
2944.	1992	Красноглинский	пос. Красная Глинка, 1 квартал, д. 4	2-1	9	9	400
2945.	1992	Красноглинский	пос. Красная Глинка, 1 квартал, д. 4	3-1	9	9	400
2946.	1992	Красноглинский	ул. Батайская, д. 14	1-1	9	9	400
2947.	1992	Красноглинский	ул. Батайская, д. 14	2-1	9	9	400
2948.	1992	Красноглинский	ул. Батайская, д. 16	1-1	9	9	400
2949.	1992	Красноглинский	ул. Батайская, д. 16	2-1	9	9	400
2950.	1992	Красноглинский	Красноглинское шоссе, д. 1\23	1-1	10	10	400
2951.	1992	Красноглинский	Красноглинское шоссе, д. 1\23	2-1	10	10	400
2952.	1992	Красноглинский	Красноглинское шоссе, д. 1\23	3-1	10	10	400
2953.	1992	Красноглинский	Красноглинское шоссе, д. 1\23	4-1	10	10	400
2954.	1992	Красноглинский	пос. Прибрежный, ул. Звездная, д. 17	2-1	9	9	400
2955.	1992	Красноглинский	пос. Мехзавод, 11А квартал, д. 2	1-1	10	10	400
2956.	1992	Красноглинский	пос. Мехзавод, 11А квартал, д. 2	2-1	10	10	400
2957.	1992	Куйбышевский	ул. Белорусская, д. 36	1-1	9	9	400
2958.	1992	Куйбышевский	ул. Белорусская, д. 36	2-1	9	9	400
2959.	1992	Куйбышевский	ул. Белорусская, д. 36	3-1	9	9	400
2960.	1992	Куйбышевский	ул. Липяговская, д. 8	1-1	9	9	400
2961.	1992	Октябрьский	ул. Артемовская, д. 22	10-1	9	9	320
2962.	1992	Октябрьский	ул. Артемовская, д. 22	1-1	9	9	400
2963.	1992	Октябрьский	ул. Артемовская, д. 22	2-1	9	9	400
2964.	1992	Промышленный	ул. Стара-Загора, д. 163	1-1	10	10	400
2965.	1992	Промышленный	ул. Стара-Загора, д. 163	2-1	9	9	400
2966.	1992	Промышленный	ул. Стара-Загора, д. 84Б	1-1	10	10	320
2967.	1992	Промышленный	ул. Стара-Загора, д. 84Б	2-1	10	10	320
2968.	1992	Промышленный	ул. Стара-Загора, д. 84Б	3-1	10	10	320
2969.	1992	Промышленный	ул. Стара-Загора, д. 84Б	4-1	10	10	400
2970.	1992	Промышленный	ул. Стара-Загора, д. 90	1-1	10	10	400
2971.	1992	Промышленный	ул. Стара-Загора, д. 90	2-1	10	10	400
2972.	1992	Промышленный	ул. Демократическая, д. 14А	1-1	12	12	400
2973.	1992	Промышленный	ул. Демократическая, д. 14А	1-2	12	12	400
2974.	1992	Промышленный	пр. Кирова, д. 350А	1-1	12	12	400
2975.	1992	Промышленный	Московское шоссе, д. 320	1-1	16	16	400
2976.	1992	Промышленный	Московское шоссе, д. 320	2-1	16	16	400
2977.	1992	Промышленный	ул. Ново-Садовая, д. 234	1-1	12	12	400
2978.	1992	Промышленный	ул. Ново-Садовая, д. 234	2-1	12	12	400
2979.	1992	Промышленный	ул. Ново-Садовая, д. 234	3-1	12	12	400
2980.	1992	Промышленный	ул. Ново-Садовая, д. 234	3-2	12	12	400
2981.	1992	Промышленный	ул. Ново-Садовая, д. 234	4-1	12	12	400
2982.	1992	Промышленный	ул. Ново-Садовая, д. 234	4-2	12	12	400
2983.	1992	Промышленный	ул. Ново-Садовая, д. 234	5-1	12	12	400
2984.	1992	Промышленный	ул. Ново-Садовая, д. 234	5-2	12	12	400
2985.	1992	Промышленный	ул. Ново-Садовая, д. 234	6-1	12	12	400
2986.	1992	Промышленный	ул. Ново-Садовая, д. 234	7-1	12	12	400
2987.	1992	Промышленный	ул. Ново-Садовая, д. 236	1-1	12	12	400

№ п/п	Год принятия на техническое обслуживание	Район	Адрес	Подъезд	Остановки	Этажи	Г/п
2988.	1992	Промышленный	ул. Ново-Садовая, д. 236	1-2	12	12	400
2989.	1992	Самарский	ул. Максима Горького, д. 35	1-1	9	9	320
2990.	1992	Самарский	ул. Максима Горького, д. 35	2-1	9	9	320
2991.	1992	Кировский	ул. Енисейская, д. 54	1-2	12	12	400
2992.	1992	Кировский	ул. Енисейская, д. 54	1-1	12	12	400
2993.	1992	Кировский	ул. Свободы, д. 161	2-1	10	10	400
2994.	1992	Кировский	ул. Нагорная, д. 148	1-1	10	10	400
2995.	1992	Кировский	ул. Нагорная, д. 148	2-1	10	10	400
2996.	1992	Кировский	ул. Пугачевская, д. 8	3-2	10	10	400
2997.	1992	Кировский	ул. Пугачевская, д. 8	4-1	10	10	400
2998.	1992	Советский	ул. Красных Коммунаров, д. 17Б	1-1	9	9	320
2999.	1992	Советский	ул. Красных Коммунаров, д. 17Б	1-2	9	9	500
3000.	1992	Советский	ул. Печерская, д. 151	2-1	9	9	400
3001.	1992	Советский	ул. Печерская, д. 151	2-2	9	9	400
3002.	1992	Советский	ул. Партизанская, д. 192	1-1	9	9	400
3003.	1992	Советский	ул. Двадцать второго Партсъезда, д. 46	2-1	9	9	320
3004.	1992	Советский	ул. Двадцать второго Партсъезда, д. 46	3-1	9	9	400
3005.	1992	Советский	ул. Двадцать второго Партсъезда, д. 46	7-1	9	9	400
3006.	1992	Советский	ул. Советской Армии, д. 130А	1-1	9	9	320
3007.	1992	Советский	ул. Советской Армии, д. 5	1-1	9	9	400
3008.	1992	Советский	ул. Промышленности, д. 305	1-1	9	9	320
3009.	1992	Промышленный	ул. Ново-Садовая, д. 244	1-1	12	12	320
3010.	1992	Промышленный	ул. Ново-Садовая, д. 244	1-2	12	12	320
3011.	1992	Промышленный	ул. Ново-Садовая, д. 246	1-1	9	9	400
3012.	1992	Промышленный	ул. Ново-Садовая, д. 246	2-1	9	9	400
3013.	1992	Промышленный	ул. Ново-Садовая, д. 246	3-1	12	12	400
3014.	1992	Промышленный	ул. Ново-Садовая, д. 246	3-2	12	12	400
3015.	1992	Промышленный	ул. Ново-Садовая, д. 246	5-1	12	12	400
3016.	1992	Промышленный	ул. Ново-Садовая, д. 246	5-2	12	12	400
3017.	1992	Промышленный	ул. Ново-Садовая, д. 246	6-1	9	9	400
3018.	1992	Промышленный	ул. Ново-Садовая, д. 246	7-1	9	9	400
3019.	1992	Промышленный	ул. Ново-Садовая, д. 258	1-1	9	9	400
3020.	1992	Промышленный	ул. Ново-Садовая, д. 258	2-1	9	9	400
3021.	1992	Промышленный	ул. Ново-Садовая, д. 258	3-1	12	12	400
3022.	1992	Промышленный	ул. Ново-Садовая, д. 258	3-2	12	12	400
3023.	1992	Промышленный	ул. Ново-Садовая, д. 258	4-1	12	12	400
3024.	1992	Промышленный	ул. Ново-Садовая, д. 258	4-2	12	12	400
3025.	1992	Промышленный	ул. Ново-Садовая, д. 258	5-1	12	12	400
3026.	1992	Промышленный	ул. Ново-Садовая, д. 258	5-2	12	12	400
3027.	1992	Промышленный	ул. Ново-Садовая, д. 258	6-1	12	12	400
3028.	1992	Промышленный	ул. Ново-Садовая, д. 258	6-2	12	12	400
3029.	1992	Промышленный	ул. Ново-Садовая, д. 258	7-1	9	9	400
3030.	1992	Промышленный	ул. Ново-Садовая, д. 258	8-1	9	9	400
3031.	1992	Промышленный	ул. Солнечная, д. 49	1-1	9	9	320
3032.	1992	Промышленный	ул. Солнечная, д. 49	2-1	9	9	320
3033.	1993	Железнодорожный	пр. Карла Маркса, д. 37	1-1	8	8	400
3034.	1993	Железнодорожный	пр. Карла Маркса, д. 37	2-1	9	9	400
3035.	1993	Железнодорожный	пр. Карла Маркса, д. 37	3-1	12	12	400
3036.	1993	Железнодорожный	пр. Карла Маркса, д. 37	3-2	12	12	400
3037.	1993	Красноглинский	пос. Красная Глинка, 1 квартал, д. 5	1-1	9	9	320
3038.	1993	Красноглинский	пос. Красная Глинка, 1 квартал, д. 5	2-1	9	9	320
3039.	1993	Красноглинский	пос. Красная Глинка, 1 квартал, д. 5	3-1	9	9	320
3040.	1993	Куйбышевский	ул. Бакинская, д. 7	1-2	9	9	400
3041.	1993	Куйбышевский	ул. Бакинская, д. 7	2-1	9	9	400
3042.	1993	Куйбышевский	ул. Бакинская, д. 7	3-1	9	9	400
3043.	1993	Куйбышевский	ул. Бакинская, д. 7	4-1	9	9	400
3044.	1993	Куйбышевский	ул. Бакинская, д. 9	1-1	12	12	400
3045.	1993	Куйбышевский	ул. Бакинская, д. 9	1-2	12	12	400
3046.	1993	Куйбышевский	ул. Белорусская, д. 42	1-1	10	10	400
3047.	1993	Куйбышевский	ул. Белорусская, д. 42	2-1	10	10	400
3048.	1993	Ленинский	ул. Дачная, д. 27	1-1	16	16	630
3049.	1993	Ленинский	ул. Дачная, д. 27	1-2	16	16	400
3050.	1993	Октябрьский	ул. Георгия Митирева, д. 146	1-1	9	9	400
3051.	1993	Октябрьский	ул. Советской Армии, д. 200А	3-1	9	9	400
3052.	1993	Октябрьский	ул. Советской Армии, д. 200А	4-1	9	9	400
3053.	1993	Промышленный	ул. Аминова, д. 10	1-1	10	10	400
3054.	1993	Промышленный	ул. Аминова, д. 10	1-2	10	10	400
3055.	1993	Промышленный	ул. Аминова, д. 10	3-1	10	10	400
3056.	1993	Промышленный	ул. Аминова, д. 10	4-1	10	10	400
3057.	1993	Промышленный	ул. Воронежская, д. 216	1-1	9	9	400
3058.	1993	Промышленный	ул. Стара-Загора, д. 90А	1-1	10	10	400
3059.	1993	Промышленный	ул. Стара-Загора, д. 90А	2-1	10	10	400
3060.	1993	Промышленный	ул. Стара-Загора, д. 90А	3-1	10	10	400
3061.	1993	Пр					



## Официальное опубликование

№ п/п	Год принятия на техническое обслуживание	Район	Адрес	Подъезд	Остановки	Этажи	Г/п
3065.	1993	Промышленный	ул. Демократическая, д. 12/120	4-1	12	12	400
3066.	1993	Промышленный	ул. Демократическая, д. 12/120	5-1	12	12	400
3067.	1993	Промышленный	ул. Демократическая, д. 12/120	6-1	12	12	400
3068.	1993	Промышленный	ул. Демократическая, д. 12/120	6-2	12	12	400
3069.	1993	Промышленный	ул. Демократическая, д. 12/120	7-1	12	12	400
3070.	1993	Промышленный	ул. Демократическая, д. 12/120	7-2	12	12	400
3071.	1993	Промышленный	ул. Демократическая, д. 12/120	8-1	12	12	400
3072.	1993	Промышленный	ул. Демократическая, д. 12/120	8-2	12	12	400
3073.	1993	Промышленный	ул. Демократическая, д. 12/120	9-1	12	12	400
3074.	1993	Промышленный	ул. Демократическая, д. 12/120	10-1	12	12	400
3075.	1993	Промышленный	ул. Демократическая, д. 14	1-1	12	12	320
3076.	1993	Промышленный	ул. Демократическая, д. 14	1-2	12	12	320
3077.	1993	Промышленный	ул. Демократическая, д. 14	2-1	12	12	320
3078.	1993	Промышленный	ул. Демократическая, д. 14	2-2	12	12	320
3079.	1993	Промышленный	ул. Демократическая, д. 14	3-1	12	12	320
3080.	1993	Промышленный	ул. Демократическая, д. 14	4-1	12	12	320
3081.	1993	Кировский	ул. Енисейская, д. 58	1-2	12	12	400
3082.	1993	Кировский	ул. Енисейская, д. 58	1-1	12	12	400
3083.	1993	Кировский	пр. Карла Маркса, д. 476	1-1	10	10	400
3084.	1993	Кировский	пр. Карла Маркса, д. 476	2-1	10	10	400
3085.	1993	Кировский	ул. Нагорная, д. 141	3-1	10	10	400
3086.	1993	Кировский	ул. Нагорная, д. 141	1-1	10	10	400
3087.	1993	Кировский	ул. Нагорная, д. 141	2-1	10	10	400
3088.	1993	Кировский	ул. Республиканская, д. 60	1-1	9	9	400
3089.	1993	Кировский	ул. Республиканская, д. 60	3-1	9	9	400
3090.	1993	Кировский	ул. Республиканская, д. 60	4-1	9	9	400
3091.	1993	Кировский	ул. Ставропольская, д. 200	4-1	10	10	400
3092.	1993	Кировский	ул. Ставропольская, д. 200	3-1	10	10	400
3093.	1993	Кировский	ул. Ставропольская, д. 200	1-1	10	10	400
3094.	1993	Кировский	ул. Ставропольская, д. 200	2-1	10	10	400
3095.	1993	Кировский	ул. Пугачевская, д. 8	1-1	10	10	400
3096.	1993	Кировский	ул. Пугачевская, д. 8	2-2	10	10	400
3097.	1993	Кировский	ул. Стара-Загора, д. 287	1-1	13	13	400
3098.	1993	Кировский	ул. Стара-Загора, д. 287	2-1	13	13	400
3099.	1993	Советский	ул. Днепровская, д. 4	1-1	9	9	400
3100.	1993	Советский	ул. Днепровская, д. 4	2-1	9	9	400
3101.	1993	Советский	ул. Днепровская, д. 4	3-1	9	9	400
3102.	1993	Советский	ул. Днепровская, д. 4	4-1	9	9	400
3103.	1993	Советский	ул. Днепровская, д. 4	5-1	9	9	400
3104.	1993	Советский	ул. Красных Коммунаров, д. 19	2-1	10	10	400
3105.	1993	Советский	ул. Партизанская, д. 171В	1-1	10	10	400
3106.	1993	Советский	ул. Партизанская, д. 171В	2-1	10	10	400
3107.	1993	Железнодорожный	ул. Магнитогорская, д. 1	1-1	10	10	400
3108.	1993	Железнодорожный	ул. Магнитогорская, д. 1	2-1	10	10	400
3109.	1993	Железнодорожный	ул. Магнитогорская, д. 1	3-1	10	10	400
3110.	1993	Железнодорожный	ул. Магнитогорская, д. 1	4-1	10	10	400
3111.	1993	Железнодорожный	ул. Магнитогорская, д. 1	5-1	10	10	400
3112.	1993	Промышленный	ул. Демократическая, д. 16	1-1	9	9	400
3113.	1993	Промышленный	ул. Демократическая, д. 16	2-1	9	9	400
3114.	1993	Промышленный	ул. Демократическая, д. 16	3-1	9	9	400
3115.	1993	Промышленный	ул. Демократическая, д. 6	1-1	12	12	400
3116.	1993	Промышленный	ул. Демократическая, д. 6	2-1	12	12	400
3117.	1993	Промышленный	ул. Демократическая, д. 6	3-1	12	12	400
3118.	1993	Промышленный	ул. Демократическая, д. 6	3-2	12	12	400
3119.	1993	Промышленный	ул. Демократическая, д. 6	4-1	12	12	400
3120.	1993	Промышленный	ул. Демократическая, д. 6	4-2	12	12	400
3121.	1993	Промышленный	ул. Демократическая, д. 8	1-1	9	9	400
3122.	1993	Промышленный	ул. Демократическая, д. 8	2-1	9	9	400
3123.	1993	Промышленный	ул. Демократическая, д. 8	3-1	9	9	400
3124.	1993	Промышленный	ул. Демократическая, д. 8	4-1	9	9	400
3125.	1993	Промышленный	ул. Демократическая, д. 8	5-1	9	9	400
3126.	1993	Промышленный	ул. Ново-Садовая, д. 246	4-1	12	12	400
3127.	1993	Промышленный	ул. Ново-Садовая, д. 246	4-2	12	12	400
3128.	1993	Промышленный	ул. Шверника, д. 16	1-1	9	9	320
3129.	1993	Промышленный	ул. Шверника, д. 16	2-1	9	9	320
3130.	1994	Железнодорожный	ул. Агибалова, д. 68	1-1	13	13	400
3131.	1994	Железнодорожный	ул. Агибалова, д. 68	1-2	13	13	630
3132.	1994	Железнодорожный	ул. Агибалова, д. 68	2-1	13	13	400
3133.	1994	Железнодорожный	ул. Агибалова, д. 68	2-2	13	13	630
3134.	1994	Железнодорожный	ул. Агибалова, д. 68	3-1	13	13	400
3135.	1994	Железнодорожный	ул. Агибалова, д. 68	3-2	13	13	630
3136.	1994	Куйбышевский	ул. Белорусская, д. 38	1-1	10	10	400
3137.	1994	Куйбышевский	ул. Белорусская, д. 38	2-1	10	10	400
3138.	1994	Куйбышевский	ул. Белорусская, д. 77	1-1	9	9	400
3139.	1994	Куйбышевский	ул. Белорусская, д. 77	2-1	9	9	400
3140.	1994	Куйбышевский	ул. Белорусская, д. 77	3-1	9	9	400
3141.	1994	Куйбышевский	ул. Белорусская, д. 77	4-1	9	9	400

№ п/п	Год принятия на техническое обслуживание	Район	Адрес	Подъезд	Остановки	Этажи	Г/п
3142.	1994	Октябрьский	ул. Гастелло, д. 41	2-1	9	9	320
3143.	1994	Октябрьский	ул. Гастелло, д. 41	1-1	9	9	320
3144.	1994	Промышленный	ул. Аминева, д. 12	1-1	10	10	400
3145.	1994	Промышленный	ул. Аминева, д. 12	2-1	10	10	400
3146.	1994	Промышленный	ул. Ново-Вокзальная, д. 249	1-1	10	10	400
3147.	1994	Промышленный	ул. Ново-Вокзальная, д. 249	2-1	10	10	400
3148.	1994	Промышленный	ул. Ново-Вокзальная, д. 249	3-1	10	10	400
3149.	1994	Промышленный	ул. Ново-Вокзальная, д. 249	4-1	10	10	400
3150.	1994	Промышленный	ул. Двадцать второго Партсъезда, д. 179	1-1	9	9	400
3151.	1994	Промышленный	ул. Фадеева, д. 44А	1-1	10	10	400
3152.	1994	Кировский	ул. Алма-Атинская, д. 38	3-1	10	10	400
3153.	1994	Кировский	ул. Алма-Атинская, д. 38	4-1	10	10	400
3154.	1994	Кировский	ул. Краснодонская, д. 67/206	4-1	10	10	400
3155.	1994	Кировский	ул. Краснодонская, д. 67/206	1-1	10	10	400
3156.	1994	Кировский	ул. Краснодонская, д. 67/206	2-1	10	10	400
3157.	1994	Кировский	ул. Краснодонская, д. 67/206	5-1	10	10	400
3158.	1994	Кировский	ул. Краснодонская, д. 67/206	3-1	10	10	400
3159.	1994	Кировский	ул. Республиканская, д. 62	2-1	9	9	400
3160.	1994	Кировский	ул. Республиканская, д. 62	3-1	9	9	400
3161.	1994	Кировский	ул. Республиканская, д. 62	4-1	9	9	400
3162.	1994	Кировский	ул. Республиканская, д. 62	1-1	9	9	400
3163.	1994	Кировский	ул. Стара-Загора, д. 138	1-1	9	9	400
3164.	1994	Кировский	ул. Стара-Загора, д. 140	1-1	9	9	320
3165.	1994	Кировский	ул. Товарная, д. 17А	3-1	10	10	400
3166.	1994	Кировский	18 км Московского шоссе, д. 1	1-1	9	9	400
3167.	1994	Кировский	ул. Победы, д. 142/15	1-1	9	9	320
3168.	1994	Кировский	ул. Победы, д. 142/15	2-1	9	9	320
3169.	1994	Кировский	ул. Победы, д. 142/15	3-1	9	9	320
3170.	1994	Советский	ул. Гагарина, д. 120А	1-1	9	9	400
3171.	1994	Советский	ул. Гагарина, д. 122А	1-1	9	9	400
3172.	1994	Советский	ул. Дыбенко, д. 114	1-1	12	12	400
3173.	1994	Советский	ул. Дыбенко, д. 114	1-2	12	12	400
3174.	1994	Советский	ул. Дыбенко, д. 114	2-1	12	12	400
3175.	1994	Советский	ул. Дыбенко, д. 114	2-2	12	12	400
3176.	1994	Советский	ул. Дыбенко, д. 114	3-1	12	12	400
3177.	1994	Советский	ул. Дыбенко, д. 114	3-2	12	12	400
3178.	1994	Советский	ул. Дыбенко, д. 114	4-1	12	12	400
3179.	1994	Советский	ул. Дыбенко, д. 114	4-2	12	12	400
3180.	1994	Советский	ул. Дыбенко, д. 114	5-1	12	12	400
3181.	1994	Советский	ул. Дыбенко, д. 114	5-2	12	12	400
3182.	1994	Советский	ул. Дыбенко, д. 114	6-1	12	12	400
3183.	1994	Советский	ул. Дыбенко, д. 114	6-2	12	12	400
3184.	1994	Советский	ул. Дыбенко, д. 114	7-1	12	12	400
3185.	1994	Советский	ул. Дыбенко, д. 114	7-2	12	12	400
3186.	1994	Советский	ул. Дыбенко, д. 118	1-1	10	10	400
3187.	1994	Советский	ул. Дыбенко, д. 118	2-1	10	10	400
3188.	1994	Советский	ул. Дыбенко, д. 122	1-1	9	9	400
3189.	1994	Советский	ул. Дыбенко, д. 122	2-1	9	9	400
3190.	1994	Советский	ул. Дыбенко, д. 122	3-1	9	9	400
3191.	1994	Советский	ул. Запорожская, д. 9А	1-1	9	9	400
3192.	1994	Советский	ул. Запорожская, д. 9А	2-1	9	9	400
3193.	1994	Советский	ул. Запорожская, д. 9А	3-1	9	9	400
3194.	1994	Советский	ул. Советской Армии, д. 105	1-1	12	12	400
3195.	1994	Советский	ул. Советской Армии, д. 105	1-2	12	12	400
3196.	1994	Советский	ул. Советской Армии, д. 105	2-1	12	12	400
3197.	1994	Советский	ул. Советской Армии, д. 105	2-2	12	12	400
3198.	1994	Советский	ул. Советской Армии, д. 107	3-1	12	12	400
3199.	1994	Советский	ул. Советской Армии, д. 107	3-2	12	12	400
3200.	1994	Советский	ул. Советской Армии, д. 113	1-1	10	10	400
3201.	1994	Советский	ул. Советской Армии, д. 113	2-1	10	10	400
3202.	1994	Советский	ул. Советской Армии, д. 99	1-1	12	12	400
3203.	1994	Советский	ул. Советской Армии, д. 99	1-2	12	12	400
3204.	1994	Советский	ул. Советской Армии, д. 101	1-1	12	12	400
3205.	1994	Советский	ул. Советской Армии, д. 101	1-2	12	12	400
3206.	1994	Советский	ул. Советской Армии, д. 101	2-1	12	12	400
3207.	1994	Советский	ул. Советской Армии, д. 101	2-2	12	12	400
3208.	1994	Советский	ул. Советской Армии, д. 101	3-1	12	12	400
3209.	1994	Советский	ул. Советской Армии, д. 101	3-2	12	12	400
3210.	1994	Советский	ул. Советской Армии, д. 119	1-1	10	10	400
3211.	1994	Советский	ул. Советской Армии, д. 119	2-1	10	10	400
3212.	1994	Промышленный	ул. Молодежная, д. 8	1-1	16	16	320
3213.	1994	Промышленный	ул. Двадцать второго Партсъезда, д. 192	1-1	9	9	320
3214.	1994	Промышленный	ул. Двадцать второго Партсъезда, д. 194	1-1	9	9	320
3215.	1994	Промышленный	ул. Двадцать второго Партсъезда, д. 196	1-1	9		

# Официальное опубликование

## АДМИНИСТРАЦИЯ ОКтябрьского внутригородского района ГОРОДСКОГО ОКРУГА САМАРА

### ЗАКЛЮЧЕНИЕ о результатах публичных слушаний от 26.11.2021

1. Проект, рассмотренный на публичных слушаниях - планировка территории (проект межевания территории), занимаемой многоквартирными жилыми домами в городском округе Самара в границах улиц Гая, Николая Панова, Ерошевского, Московского шоссе.

2. Количество участников публичных слушаний, принявших участие в публичных слушаниях – 63 человека.

3. Дата протокола публичных слушаний – 23.11.2021.

4. Содержание внесенных предложений и замечаний участников публичных слушаний, являющихся участниками публичных слушаний и постоянно проживающих на территории, в пределах которой проводятся публичные слушания:

- поступивших устно в ходе проведения собрания участников публичных слушаний:

Информация о выраженном мнении (отзывы), предложении и замечания	Заявитель
Прошу разделить проезд между домами ул. Николая Панова, д. 50 и ул. Николая Панова, д. 52 по оси проезжей части.	Шайдулин А.А.
Прошу исправить техническую ошибку в проектной части и изменить параметры земель вид разрешенного использования с 26 на 20	Кольцов Г.С.
Прошу присоединить к дому по Московскому шоссе, д. 20а территории существующих и действующих детской и спортивной площадок, расположенные между студенческими общежитиями. Против строительства новых домов	Зеленина И.В.
Прошу убрать из проекта вид разрешенного использования с 20 на 26. Представитель компании, проводивший межевание, признал данный пункт ошибочным.	Ялышев Р.Р.
Присит внести формирование земельного участка под спортивный зал с прилегающей территорией	Негря А.М.
Категорически против того, чтобы часть придомовой территории отдать спортивному клубу. Прошу, чтобы спортивная площадка, находящаяся на придомовой территории дома по ул. Ерошевского, д. 51 осталась на территории дома.	Ермолаева Е.В.
Присит земельный участок, расположенный между внутриквартальными дорогами, расположенными вдоль домов по ул. Николая Панова, д. 64, д. 66 и Московское шоссе, 16а (до гаражей), отнести к дому по ул. Николая Панова, д. 66	Зелескова Я.Н.
Против того, что часть придомовой территории, на которой находится детская и спортивная площадки, были отмежеваны в пользу спортивного клуба.	Ялышев Р.Р.
Отметил, что по ходу слушаний не ставился вопрос на голосование, в следствие чего порядок слушаний, на его взгляд, не состоялся	Ямович О.В.
Почему дому по ул. Гая, д. 27Б отвели огромную придомовую территорию, ведь дом по ул. Ерошевского, д. 31 больше на 2 подъезда. Прошу на плане межевания площадку - внутридомовую территорию, расположенную между домами ул. Гая, д. 27 и ул. Ерошевского, д. 31, разделить пополам между домами.	Забродина О.П.

- поступивших в Администрацию Октябрьского внутригородского района городского округа Самара в письменном виде:

Информация о выраженном мнении (отзывы), предложении и замечания	Заявитель
Требуют: - отменить процедуру межевания с последующим выделением внутри квартала участка для дальнейшего строительства высотных домов, - отказать в смене ВРИ земельного участка в границах улиц Гая, Николая Панова, Ерошевского, Московского шоссе для размещения объектов, характерных для населенных пунктов, для строительства жилой застройки и организации строительной площадки для многоэтажной жилой застройки, высотная застройка ВРИ 2.6, - оставить без изменений квартальное ВРИ 2.0, - запретить отмену красных линий, оставить их существующими, как ранее учтенные красные линии, новые красные линии не наносить.	Жители дома № 15а по улице Подшипниковая (обращение прилагается). Жители дома № 20 А по Московскому шоссе (обращение прилагается). Жители дома № 15 по улице Подшипниковая (обращение прилагается). Жители дома № 55 по улице Ерошевского (обращение прилагается). Жители дома № 20 по Московскому шоссе (обращение прилагается). Жители дома № 51 по улице Ерошевского (обращение прилагается). Жители дома № 49 по улице Ерошевского (обращение прилагается).
Требуют: - отменить процедуру межевания с последующим выделением внутри квартала участка для дальнейшего строительства высотных домов, - отказать в смене вида разрешенного использования земельного участка в границах улиц Гая, Николая Панова, Ерошевского, Московского шоссе для размещения объектов, характерных для населенных пунктов, для строительства жилой застройки и организации строительной площадки для многоэтажной жилой застройки, высотная застройка вида разрешенного использования земель 2.6. Классификатора видов разрешенного использования земельных участков (приложение к приказу Минэкономразвития РФ от 01.09.2014 г. № 540 с изменениями от 04.02.2019 г. № 44), - оставить без изменения вид разрешенного использования земельных участков в указанных границах 2.0, - запретить отмену красных линий, оставить красные линии существующими, как ранее учтенные, новые красные линии не наносить.	Жители дома № 66 по улице Николая Панова (обращение прилагается).
Присит по межеванию территории дома № 16 по ул. Подшипниковая: - оставить за домом № 16 по ул. Подшипниковая неизменными новые границы межевания придомовой территории со стороны двора. Особенно речь идет об участке, расположенном напротив новостройки д. 27Б по ул. Гая, который включен в план благоустройства, где планируется сделать асфальтовую парковку с местами для инвалидов для жителей домов 16, 18, 20, и дополнительное озеленение между парковкой и детской площадкой, - дому № 16 по ул. Подшипниковая необходима эта парковка, т.к. новые границы придомовой территории д. 18 по ул. Подшипниковой наполовину уменьшают количество и без того немногочисленных парковочных мест для жителей данного дома.	Блынская Е.Ю. (обращение прилагается).
Принимает проект межевания земельного участка, непосредственно касающийся д. 45 по ул. Ерошевского, расположенного в границах, предусмотренных планом территории с условным обозначением :ЗУ4 и земельным участком :чу4 5-2687 кв.м без замечаний и предложений. В случае поступления предложений и замечаний третьих, заинтересованных лиц, претендующих на этот участок или часть площади, приоритеты остаются за жителями дома № 45 в неизменном виде, предусмотренные опубликованным проектом межевания территории.	Плюс М.Л. (обращение прилагается).

- поступивших посредством записи в книгу (журнал) учета посетителей экспозиции проекта:

Информация о выраженном мнении (отзывы), предложении и замечания	Заявитель
Дорожный проезд у дома 16 по ул. Подшипниковая и детская площадка находятся в аварийном состоянии. Присит сделать ремонт перед передачей в собственность	Блынская Е.Ю.
Дорожный проезд дома № 45 по ул. Ерошевского и детская площадка находятся в аварийном состоянии. Кроме того на территории находится газораспределительный узел. Перед передачей в собственность необходимо выполнить все работы, предусмотренные планом благоустройства на 2022 год.	Плюс М.Л.
По ул. Подшипниковая, д. 16 проезд внутриквартальный в ужасном состоянии	Чухманова Н.А.
По ул. Подшипниковая, д. 15 находится ГСК, документы о собственности у владельцев есть, на его месте наносить многоквартирный дом нельзя	Рогожин Я.Е.

5. Содержание внесенных предложений и замечаний иных участников публичных слушаний:

Информация о выраженном мнении (отзывы), предложении и замечания	Заявитель
Прошу уточнить границы и обозначение утверждаемых красных линий и их точки координат.	Хандогин С.В. Начальник отдела архитектуры Администрации Октябрьского внутригородского района городского округа Самара

6. Рекомендации организатора публичных слушаний о целесообразности или нецелесообразности учета внесенных участниками публичных слушаний предложений и замечаний - Администрация Октябрьского внутригородского района городского округа Самара рекомендует при принятии решения учесть поступившие предложения и замечания.

7. Выводы по результатам публичных слушаний:

Признать публичные слушания по проекту: планировка территории (проект межевания территории), занимаемой многоквартирными жилыми домами в городском округе Самара в границах улиц Гая, Николая Панова, Ерошевского, Московского шоссе, состоявшимися.

Направить в адрес Главы городского округа Самара протокол и заключение о результатах публичных слушаний для принятия решения.

Решение, принятое по итогам публичных слушаний в виде заключения, разместить 30.11.2021 года в сети Интернет на официальном сайте Администрации городского округа Самара в подразделе «Октябрьский район. Официальное опубликование» и опубликовать в газете «Самарская Газета».

**Председатель публичных слушаний:**  
**Глава Октябрьского внутригородского района**  
**городского округа Самара А.В.Кузнецов**

**Секретарь публичных слушаний:**  
**Начальник отдела архитектуры Администрации**  
**Октябрьского внутригородского района**  
**городского округа Самара С.В.Хандогин**

## АДМИНИСТРАЦИЯ ОКтябрьского внутригородского района ГОРОДСКОГО ОКРУГА САМАРА

### ЗАКЛЮЧЕНИЕ о результатах публичных слушаний от 26.11.2021

1. Проект, рассмотренный на публичных слушаниях - планировка территории (проект межевания территории), занимаемой многоквартирными жилыми домами в городском округе Самара в границах улиц Советской Армии, проспекта Карла Маркса, улицы Гастелло, Московского шоссе.

2. Количество участников публичных слушаний, принявших участие в публичных слушаниях – 13 человек.

3. Дата протокола публичных слушаний – 23.11.2021.

4. Содержание внесенных предложений и замечаний участников публичных слушаний, являющихся участниками публичных слушаний и постоянно проживающих на территории, в пределах которой проводятся публичные слушания:

- поступивших устно в ходе проведения собрания участников публичных слушаний:

Информация о выраженном мнении (отзывы), предложении и замечания	Заявитель
Категорически против межевания, до рекультивации земельных участков (до устранения отходов битума), в связи с нахождением на них битума (территория загрязнена битумом).	Наумов В.А., Каштанов В.А., Ту- лумбасов Е.А., Де- ревенцева Ю.В., Малышева Е.Е.,
Против межевания до устранения отходов битума. Фактически план дома и территории не соответствует плану межевания и границам.	Залотеннов В.Б.
Против межевания территории у дома по ул. Стара-Загора, д. 52 – пытаются закрепить за ТСЖ землю с наличием пожароопасного и взрывоопасного битума, находящегося рядом с домом и трансформаторной подстанцией.	Нотина Т.А.
Прошу убрать битум со двора дома 52 по ул. Стара-Загора.	Бек З.Н.
Провести границы участка, закрепленного за домом 52 по ул. Стара-Загора в соответствие с территорией фактически занимаемый домом. Исключить из участка межквартальный проезд.	Клесов С.П.

- поступивших в Администрацию Октябрьского внутригородского района городского округа Самара в письменном виде:

Информация о выраженном мнении (отзывы), предложении и замечания	Заявитель
Жители квартала в границах улиц Советской Армии, Ново-Садовая, 22 Партсъезда, Московского шоссе в г.о. Самара поддерживают внесение изменений в проект планировки территории (проект межевания территории) в границах улиц Советской Армии, Ново-Садовая, 22 Партсъезда, Московского шоссе в г.о. Самара. Эти изменения приведут в соответствие межевание с фактическим землепользованием в квартале	Солдатова Т. и жители дома № 297 по ул. Ново-Садовая (обращение прилагается).
Присит внести в проект межевания территории в границах улиц Советской Армии, пр. Карла Маркса, а именно территории, примыкающие к дому № 52 по ул. Стара-Загора, проезд с улицы Советской Армии исключить. Данная территория загрязнена битумом и передавать ее жителям дома нельзя.	Юдина К.К.
Считают, что межевание территории вокруг дома по адресу: ул. Стара-Загора, 52 преждевременно, так как в границах дома 52 по ул. Стара-Загора на земельном участке образовались отходы битума. Вначале нужно устранить загрязнение территории вокруг дома 52 по ул. Стара-Загора от битума и далее ставить вопрос о межевании.	Наумов В.А. и жители дома № 52 по ул. Стара-Загора (обращение и переписка прилагаются).



## Официальное опубликование

- поступивших посредством записи в книгу (журнал) учета посетителей экспозиции проекта:

Информация о выраженном мнении (отзывы), предложении и замечания	Заявитель
Территория, планируемая под межевание у дома 52 по ул. Стара-Загора, загрязнена битумом. Принять территорию в таком состоянии нельзя, так как в дальнейшем у ТСЖ не будет сил и средств очистить территорию от загрязнения. Предлагает вопрос о межевании ставить после очистки от всей территории от битума. Строительство бассейна на пустыре не решит проблему загрязнения, так как площадь не-много больше и захватывает улицу Советской Армии и ул. Стара-Загора.	Наумов В.А.
Против межевания (ул. 22 Партсъезда, д. 173А), территория загрязнена битумом. Вначале территорию следует очистить от битума.	Мельников В.К.
Территория возле дома 52 по ул. Стара-Загора загрязнена битумом, который дает вредные испарения. Против межевания территории, необходимо сначала очистить от битума.	Бек З.Н.
Категорически против межевания до рекультивации территории.	Каштанов В.А.
Против межевания участка возле дома 52 по ул. Стара-Загора.	Деревенцева Ю.В.
Категорически возражает против межевания участка, поскольку сначала необходимо ликвидировать огромную яму с битумом (~6х6) бывшего здесь завода асфальта. Это пожароопасно и взрывоопасно. Рядом дом 52 по ул. Стара-Загора и трансформаторная подстанция.	Швецова Т.А.
Против межевания, так как битум вытекает на поверхность все больше и больше (ул. Стара-Загора, д. 52).	Нотина Т.А.
Возражает против межевания территории у ТСЖ-52 в связи с тем, что на данной территории имеется выход битумных масс, загрязняющих территорию ТСЖ.	Петров А.И.
Против межевания, так как территория загрязнена битумом (ул. Стара-Загора, д. 52).	Клѣсов С.П.
Категорически против. Битум на территории двора (ул. Стара-Загора, д. 52).	Золотеннов В.Б.
Против межевания, так как территория загрязнена битумом (ул. Стара-Загора, д. 52).	Наумов В.А.
Против межевания, так как территория загрязнена битумом (ул. Стара-Загора, д. 52).	Юзина Д.Ю.
Против межевания территории(ул. Стара-Загора, д. 52).	Малышева Е.Е.

5. Содержание внесенных предложений и замечаний иных участников публичных слушаний:

Информация о выраженном мнении (отзывы), предложении и замечания	Заявитель
Прошу уточнить границы и обозначение утверждаемых красных линий и их точки координат. Прошу решить вопрос об изъятии земельного участка, закрепленного за Поволжским государственным университетом телекоммуникаций и информатики (ПГУТИ), фактически эксплуатируемого жилыми домами	Хандогин С.В. Начальник отдела архитектуры Администрации Октябрьского внутригородского района городского округа Самара

6. Рекомендации организатора публичных слушаний о целесообразности или нецелесообразности учета внесенных участниками публичных слушаний предложений и замечаний - Администрация Октябрьского внутригородского района городского округа Самара рекомендует при принятии решения учесть поступившие предложения и замечания.

7. Выводы по результатам публичных слушаний:

Признать публичные слушания по проекту: планировка территории (проект межевания территории), занимаемой многоквартирными жилыми домами в городском округе Самара в границах улицы Советской Армии, проспекта Карла Маркса, улицы Гастелло, Московского шоссе, состоявшимися.

Направить в адрес Главы городского округа Самара протокол и заключение о результатах публичных слушаний для принятия решения.

Решение, принятое по итогам публичных слушаний в виде заключения, разместить 30.11.2021 года в сети Интернет на официальном сайте Администрации городского округа Самара в подразделе «Октябрьский район. Официальное опубликование» и опубликовать в газете «Самарская Газета».

**Председатель публичных слушаний:**  
**Глава Октябрьского внутригородского района городского округа Самара А.В.Кузнецов**

**Секретарь публичных слушаний:**  
**Начальник отдела архитектуры Администрации Октябрьского внутригородского района городского округа Самара С.В.Хандогин**

**АДМИНИСТРАЦИЯ ОКТЯБРЬСКОГО ВНУТРИГОРОДСКОГО РАЙОНА  
ГОРОДСКОГО ОКРУГА САМАРА**

**ЗАКЛЮЧЕНИЕ  
о результатах публичных слушаний  
от 26.11.2021**

1. Проект, рассмотренный на публичных слушаниях - планировка территории (проект межевания территории), занимаемой многоквартирными жилыми домами в городском округе Самара в границах улиц Склярено, Мичурина, Революционной, Ерошевского.

2. Количество участников публичных слушаний, принявших участие в публичных слушаниях – 4 человека.

3. Дата протокола публичных слушаний – 23.11.2021.

4. Содержание внесенных предложений и замечаний участников публичных слушаний, являющихся участниками публичных слушаний и постоянно проживающих на территории, в пределах которой проводятся публичные слушания:

- поступивших устно в ходе проведения собрания участников публичных слушаний:

Информация о выраженном мнении (отзывы), предложении и замечания	Заявитель
Скорректировать границы участка ЗУ5 по границе подземного паркинга с учетом бетонного парапета со стороны дома № 130 по ул. Мичурина и по границе паркинга со стороны дома № 3 по ул. Революционная и по ЛЭП со стороны дома № 5 по ул. Революционная. Исправить границы ЗУ6 по оси проезда со стороны дома № 132 по ул. Мичурина и разделить участок под контейнерной площадкой.	Ковшова И.А.
Изменить границы земельных участков (ЗУ3, ЗУ4, ЗУ6, ЗУ7, ЗУ8, ЗУ9) под МКД с учетом фактического землепользования. Исключить из территории ЗУ9 и ЗУ11 подземный паркинг. Образовать под объектами инженерной инфраструктуры отдельные земельные участки. Выделить красными линиями Инженерный переулок	Ештокина О.В.

- поступивших в Администрацию Октябрьского внутригородского района городского округа Самара в письменном виде – не поступали:

- поступивших посредством записи в книгу (журнал) учета посетителей экспозиции проекта – не поступали.  
5. Содержание внесенных предложений и замечаний иных участников публичных слушаний:

Информация о выраженном мнении (отзывы), предложении и замечания	Заявитель
Прошу уточнить границы и обозначение утверждаемых красных линий и их точки координат.	Хандогин С.В. Начальник отдела архитектуры Администрации Октябрьского внутригородского района городского округа Самара

6. Рекомендации организатора публичных слушаний о целесообразности или нецелесообразности учета внесенных участниками публичных слушаний предложений и замечаний - Администрация Октябрьского внутригородского района городского округа Самара рекомендует при принятии решения учесть поступившие предложения и замечания.

7. Выводы по результатам публичных слушаний:

Признать публичные слушания по проекту: планировка территории (проект межевания территории), занимаемой многоквартирными жилыми домами в городском округе Самара в границах улиц Склярено, Мичурина, Революционной, Ерошевского, состоявшимися.

Направить в адрес Главы городского округа Самара протокол и заключение о результатах публичных слушаний для принятия решения.

Решение, принятое по итогам публичных слушаний в виде заключения, разместить 30.11.2021 года в сети Интернет на официальном сайте Администрации городского округа Самара в подразделе «Октябрьский район. Официальное опубликование» и опубликовать в газете «Самарская Газета».

**Председатель публичных слушаний:**  
**Глава Октябрьского внутригородского района городского округа Самара А.В.Кузнецов**

**Секретарь публичных слушаний:**  
**Начальник отдела архитектуры Администрации Октябрьского внутригородского района городского округа Самара С.В.Хандогин**

**АДМИНИСТРАЦИЯ  
ОКТЯБРЬСКОГО ВНУТРИГОРОДСКОГО РАЙОНА  
ГОРОДСКОГО ОКРУГА САМАРА**

**ЗАКЛЮЧЕНИЕ  
о результатах публичных слушаний  
от 26.11.2021**

1. Проект, рассмотренный на публичных слушаниях - планировка территории (проект межевания территории) по внесению изменений в документацию по планировке территории (проект межевания территории), занимаемой многоквартирными жилыми домами в городском округе Самара в границах улиц Советской Армии, Ново-Садовой, 22 Партсъезда, Московское шоссе, утвержденную постановлением Администрации городского округа Самара от 24.12.2020 № 1011 «Об утверждении документации по планировке территорий (проектов межевания территорий, занимаемых многоквартирными жилыми домами) в городском округе Самара».

2. Количество участников публичных слушаний, принявших участие в публичных слушаниях – 1 человек.

3. Дата протокола публичных слушаний – 24.11.2021.

4. Содержание внесенных предложений и замечаний участников публичных слушаний, являющихся участниками публичных слушаний и постоянно проживающих на территории, в пределах которой проводятся публичные слушания:

- поступивших устно в ходе проведения собрания участников публичных слушаний:

Информация о выраженном мнении (отзывы), предложении и замечания	Заявитель
Поддерживаю данный проект.	Солдатова Т.В.

- поступивших в Администрацию Октябрьского внутригородского района городского округа Самара в письменном виде – не поступали:

- поступивших посредством записи в книгу (журнал) учета посетителей экспозиции проекта – не поступали.

5. Содержание внесенных предложений и замечаний иных участников публичных слушаний:

Информация о выраженном мнении (отзывы), предложении и замечания	Заявитель
Прошу уточнить границы и обозначение утверждаемых красных линий и их точки координат.	Хандогин С.В. Начальник отдела архитектуры Администрации Октябрьского внутригородского района городского округа Самара

6. Рекомендации организатора публичных слушаний о целесообразности или нецелесообразности учета внесенных участниками публичных слушаний предложений и замечаний - Администрация Октябрьского внутригородского района городского округа Самара рекомендует утвердить данный Проект в редакции, вынесенной на публичные слушания.

7. Выводы по результатам публичных слушаний:

Признать публичные слушания по проекту: планировка территории (проект межевания территории) по внесению изменений в документацию по планировке территории (проект межевания территории), занимаемой многоквартирными жилыми домами в городском округе Самара в границах улиц Советской Армии, Ново-Садовой, 22 Партсъезда, Московское шоссе, утвержденную постановлением Администрации городского округа Самара от 24.12.2020 № 1011 «Об утверждении документации по планировке территорий (проектов межевания территорий, занимаемых многоквартирными жилыми домами) в городском округе Самара», состоявшимися.

Направить в адрес Главы городского округа Самара протокол и заключение о результатах публичных слушаний для принятия решения.

Решение, принятое по итогам публичных слушаний в виде заключения, разместить 30.11.2021 года в сети Интернет на официальном сайте Администрации городского округа Самара в подразделе «Октябрьский район. Официальное опубликование» и опубликовать в газете «Самарская Газета».

**Председатель публичных слушаний:**  
**Глава Октябрьского внутригородского района городского округа Самара А.В.Кузнецов**

**Секретарь публичных слушаний:**  
**Начальник отдела архитектуры Администрации Октябрьского внутригородского района городского округа Самара С.В.Хандогин**



# Официальное опубликование

АДМИНИСТРАЦИЯ  
ОКТЯБРЬСКОГО ВНУТРИГОРОДСКОГО РАЙОНА  
ГОРОДСКОГО ОКРУГА САМАРА

ЗАКЛЮЧЕНИЕ  
о результатах публичных слушаний  
от 26.11.2021

1. Проект, рассмотренный на публичных слушаниях - планировка территории (проект межевания территории) по внесению изменений в документацию по планировке территории (проект межевания территории), занимаемых многоквартирными жилыми домами в границах улиц Ново-Садовая, Осипенко, Лесная, Северо-Восточной магистрали в городском округе Самара) в Октябрьском районе городского округа Самара, утвержденную постановлением Администрации городского округа Самара от 24.12.2020 № 1011 «Об утверждении документации по планировке территорий (проектов межевания территорий, занимаемых многоквартирными жилыми домами) в городском округе Самара».

2. Количество участников публичных слушаний, принявших участие в публичных слушаниях – 18 человек.

3. Дата протокола публичных слушаний – 24.11.2021.

4. Содержание внесенных предложений и замечаний участников публичных слушаний, являющихся участниками публичных слушаний и постоянно проживающих на территории, в пределах которой проводятся публичные слушания:

- поступивших устно в ходе проведения собрания участников публичных слушаний:

Информация о выраженном мнении (отзывы), предложении и замечания	Заявитель
Проезд у дома по ул. Ново-Садовая, д. 30 сделать муниципальным.	Котельников С.В.
ЗУ 6 (ул. Ново-Садовая, д. 30) – исключить внутриквартальную дорогу около дома 30 по ул. Ново-Садовая с территории данного дома	Галактионов С.Б.
Исключить внутриквартальную дорогу около дома 42 по ул. Ново-Садовая с территории данного дома	Овчинникова Т.Н.
Внести изменения в границы ЗУ 19 (Осипенко, 4) и ЗУ 20 (Осипенко, 6а) - участок, примыкающий к фасаду Осипенко, 6б за лестницей, закрепить за домом по ул. Осипенко, 6а.	Колганова Е.В.
ЗУ-3, ЗУ-4 – исключить лестницу (лестничный спуск)	Гребенюк В.В.
Убрать внутриквартальную дорогу из площади дома по ул. Ново-Садовая, 32	Коротина В.А.
ЗУ-24 (ул. Ново-Садовая, д. 42): - исключить детскую площадку между домами по ул. Ново-Садовая, д. 32 и д. 42 из границ ЗУ 24, - исключить спортивную площадку между домами по ул. Ново-Садовая, д. 34 и д. 42 из границ ЗУ 24, - исключить внутридворовой проезд из границ ЗУ 24, - исключить из ЗУ 24 землю с газовым оборудованием ЖК Ладья.	Овчинникова Т.Н.
Изменить часть участка ЗУ-38 (ул. Осипенко, 6б) – убрать из границ участок дороги, расположенный между торцами дома по ул. Осипенко, 8 и ограждением детского сада.	Карякин А.В.
Исключить из земельного участка дома по ул. Осипенко, д. 28 территорию откоса	Патрати Ф.В.

- поступивших в Администрацию Октябрьского внутригородского района городского округа Самара в письменном виде:

Информация о выраженном мнении (отзывы), предложении и замечания	Заявитель
Просит в проекте межевания дома по ул. Ново-Садовая, д. 32 убрать дорогу из площади данного дома, отнести ее к автомобильным дорогам общего пользования местного значения. Просит внести изменения в план межевания по адресу: ул. Осипенко, дом 6а (ЗУ-20) согласно прилагаемой схемы	Коротин А.А., Коротина В.А. (обращение прилагается). Меерсон Б.И. (обращение прилагается).

Жители категорически против предлагаемого проекта межевания, в части касающегося двора дома по ул. Ново-Садовая, д. 42 - просят исключить земли общего пользования (детскую, спортивные площадки, внутридворовой проезд).	Жители дома № 42 по улице Ново-Садовая (обращение прилагается).
Простят в Проекте межевания территории, занимаемой многоквартирными домами в городском округе Самара в границах улиц Ново-Садовая, Осипенко, Лесная, Северо-Восточной магистрали установить границы многоквартирного дома № 2 по ул. Осипенко до первого тротуара, который проходит после газона, прилегающего к дому (план межевания прилагается).	Жители дома № 2 по улице Осипенко (обращение прилагается).

- поступивших посредством записи в книгу (журнал) учета посетителей экспозиции проекта – не поступали.

5. Содержание внесенных предложений и замечаний иных участников публичных слушаний:

Информация о выраженном мнении (отзывы), предложении и замечания	Заявитель
Исключить из ЗУ6 (ул. Ново-Садовая, д. 30) проезд вдоль ограждения школы № 16, детского сада, детского дома, расположенного за дворовой территорией. Исключить из ЗУ6 участок дороги (поворот к школе № 41). Исключить из ЗУ27 внутридворовой проезд. Исключить из ЗУ22 внутридворовой проезд. Сместить границы ЗУ22 со стороны бульвара Челюскинцев (ЗУ31) до тротуара (увеличить предложенную на плане межевания территорию на площадь газона). При переносе границы ЗУ22 к ЗУ31, перенести границу от ЗУ27 (ул. Ново-Садовая, 34), отступив от торца дома по ул. Ново-Садовая, 34 на ширину тротуара.	Пронина Е.Г. Председатель ТОС № 1 Октябрьского района
Прошу уточнить границы и обозначение утверждаемых красных линий и их точки координат.	Хандогин С.В. Начальник отдела архитектуры Администрации Октябрьского внутригородского района городского округа Самара

6. Рекомендации организатора публичных слушаний о целесообразности или нецелесообразности учета внесенных участниками публичных слушаний предложений и замечаний - Администрация Октябрьского внутригородского района городского округа Самара рекомендует при принятии решения учесть поступившие предложения и замечания.

7. Выводы по результатам публичных слушаний:

Признать публичные слушания по проекту: планировка территории (проект межевания территории) по внесению изменений в документацию по планировке территории (проект межевания территории), занимаемых многоквартирными жилыми домами в границах улиц Ново-Садовая, Осипенко, Лесная, Северо-Восточной магистрали в городском округе Самара) в Октябрьском районе городского округа Самара, утвержденную постановлением Администрации городского округа Самара от 24.12.2020 № 1011 «Об утверждении документации по планировке территорий (проектов межевания территорий, занимаемых многоквартирными жилыми домами) в городском округе Самара», состоявшимися.

Направить в адрес Главы городского округа Самара протокол и заключение о результатах публичных слушаний для принятия решения.

Решение, принятое по итогам публичных слушаний в виде заключения, разместить 30.11.2021 года в сети Интернет на официальном сайте Администрации городского округа Самара в подразделе «Октябрьский район. Официальное опубликование» и опубликовать в газете «Самарская Газета».

**Председатель публичных слушаний:**  
Глава Октябрьского внутригородского района  
городского округа Самара А.В. Кузнецов

**Секретарь публичных слушаний:**  
Начальник отдела архитектуры Администрации  
Октябрьского внутригородского района городского округа Самара С.В. Хандогин



УПРАВЛЕНИЕ  
ФЕДЕРАЛЬНОЙ  
НАЛОГОВОЙ СЛУЖБЫ  
ПО САМАРСКОЙ  
ОБЛАСТИ

**1 декабря**  
срок уплаты  
имущественных  
налогов

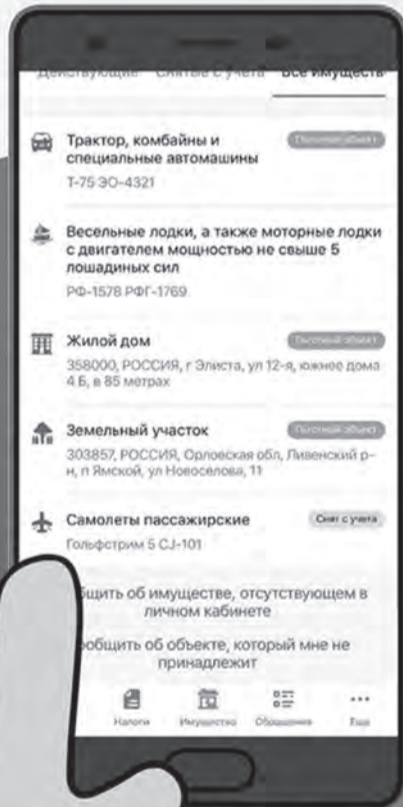

Платим налоги -  
создаем будущее сегодня!

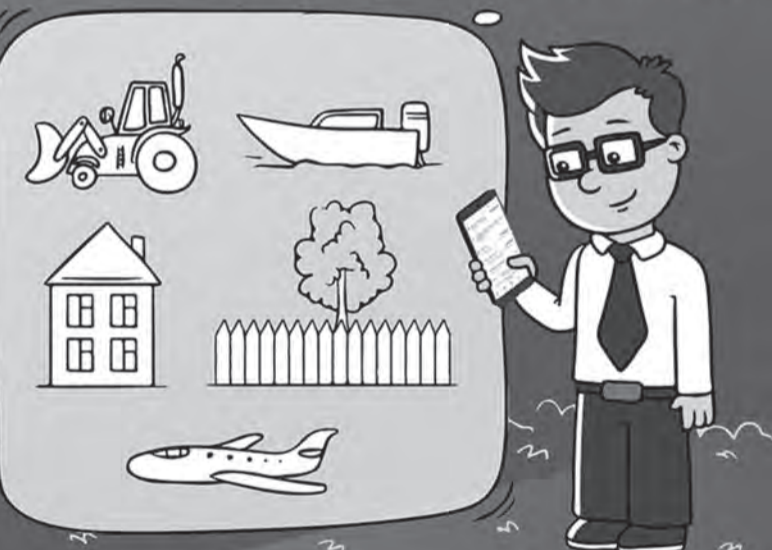

8 800 222 22 22

[www.nalog.ru](http://www.nalog.ru)

САМАРСКАЯ  
ГАЗЕТА

№261  
(6986)

УЧРЕДИТЕЛЬ, ИЗДАТЕЛЬ - Администрация г.о. Самара.

АДРЕСУЧРЕДИТЕЛЯ, ИЗДАТЕЛЯ: 443010, Самарская область, г. Самара, ул. Куйбышева, 137.

Газета зарегистрирована Поволжским региональным управлением регистрации и контроля за соблюдением законодательства РФ о средствах массовой информации Государственного комитета Российской Федерации по печати. Регистрационный номер С 0481 от 7 декабря 1998 г.

МУНИЦИПАЛЬНОЕ АВТОНОМНОЕ УЧРЕЖДЕНИЕ  
ГОРОДСКОГО ОКРУГА САМАРА «САМАРСКАЯ ГАЗЕТА»

**ДИРЕКЦИЯ**  
Руководитель учреждения -  
Зотова Е.В.  
Заместители руководителя -  
Краснова И.В., Жилыева А.В.

**РЕДАКЦИЯ**  
Главный редактор - Копалиани В.В.  
Заместители редактора: Андрианов В.Л., Ваулина Ю.Ю., Преснухина Е.В.  
Руководитель службы выпуска - Калядина О.Е.  
Ответственный секретарь - Блинков С.А.

АДРЕС РЕДАКЦИИ 443020, Самарская область, г. Самара, ул. Галактионовская, 39. E-mail: info@spress.ru.  
Телефоны: 979-75-80 (приемная); 979-75-82 (отдел рекламы).

ПОДПИСНЫЕ ИНДЕКСЫ ПА613, ПА535, ПО438, ПИ967, 52403, 52401, 53401.  
ТИРАЖ 1 147.

В розницу цена свободная. За содержание рекламы несет ответственность рекламодатель. Незаконные материалы не оплачиваются.

Время подписания в печать: по графику - 19.00, фактическое - 19.00.

Дата выхода в свет 30.11.21 г.

Отпечатано в Самарском филиале ООО «Типография КомПресс-Москва»

(443082, Самарская область, г. Самара, улица Клиническая, 257).

Заказ №2083.

ЭЛЕКТРОННАЯ ВЕРСИЯ ГАЗЕТЫ  
[www.spress.ru](http://www.spress.ru)

